В 137
71

АЛЬБОМЪ КАРТИНЪ

Бен

...ДЕРО-ГАЛАЦКОЙ

ЖЕЛѢЗНОЙ ДОРОГИ

Построенной во время войны Россіи съ Турціею

1877—1878

(Приложеніе къ Сборнику Военныхъ разсказовъ)

С.-ПЕТЕРБУРГЪ
Типографія (бывшая) А. М. Котомина, у Обуховскаго моста, домъ № 93
1879.

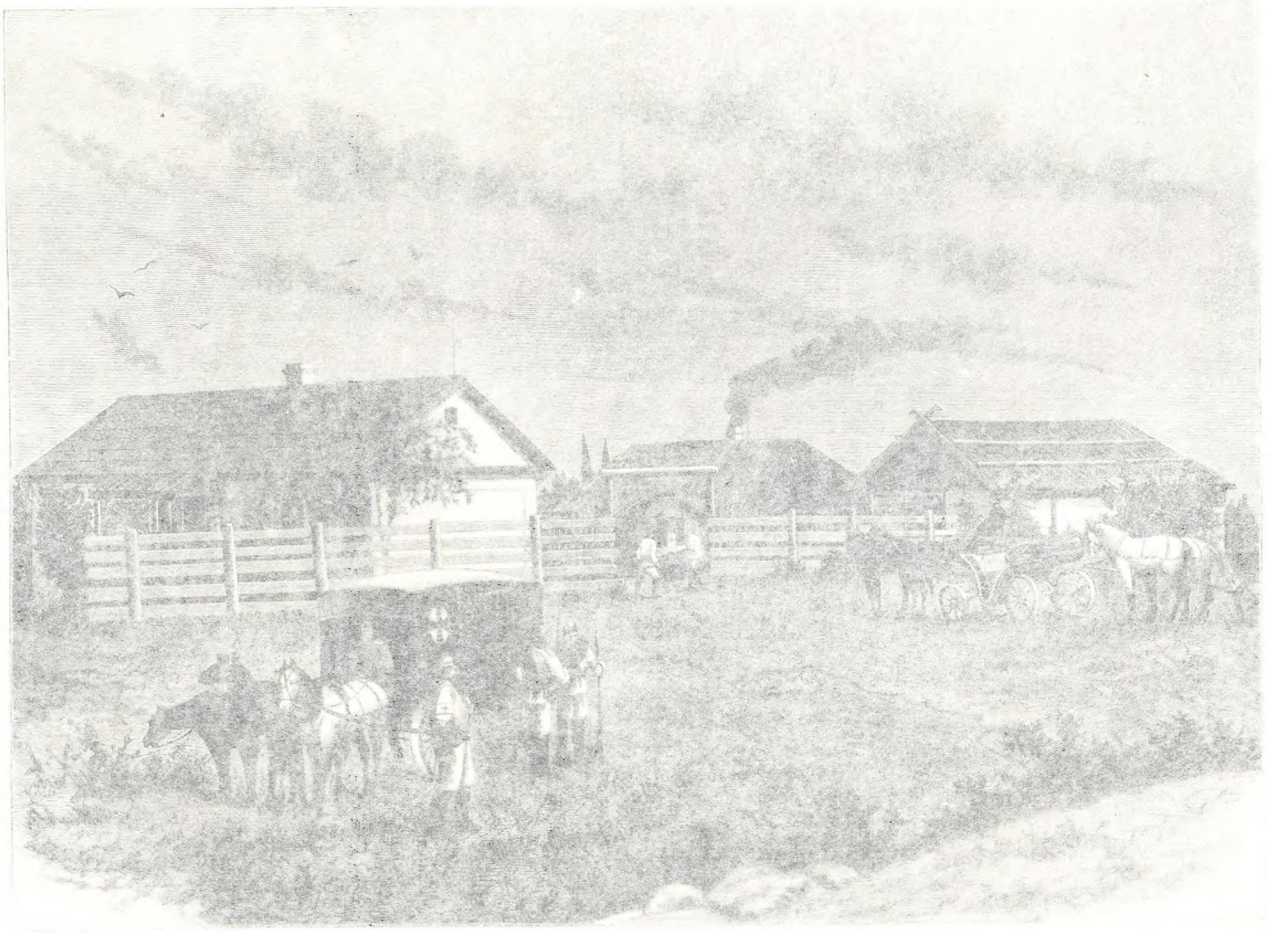

Бендеро-Галацкая Военная ж. дорога. Лазаретъ въ Бендерахъ.

Бендеро-Галацкая Военная ж. дорога.—Лазаретъ въ Бендерахъ.

№ 1

Дозволено цензурою. С.-Петербургъ, 8 Августа 1879 г.

Типографія (бывшая) А. М. Котомина, у Обух. м., д. № 9?.

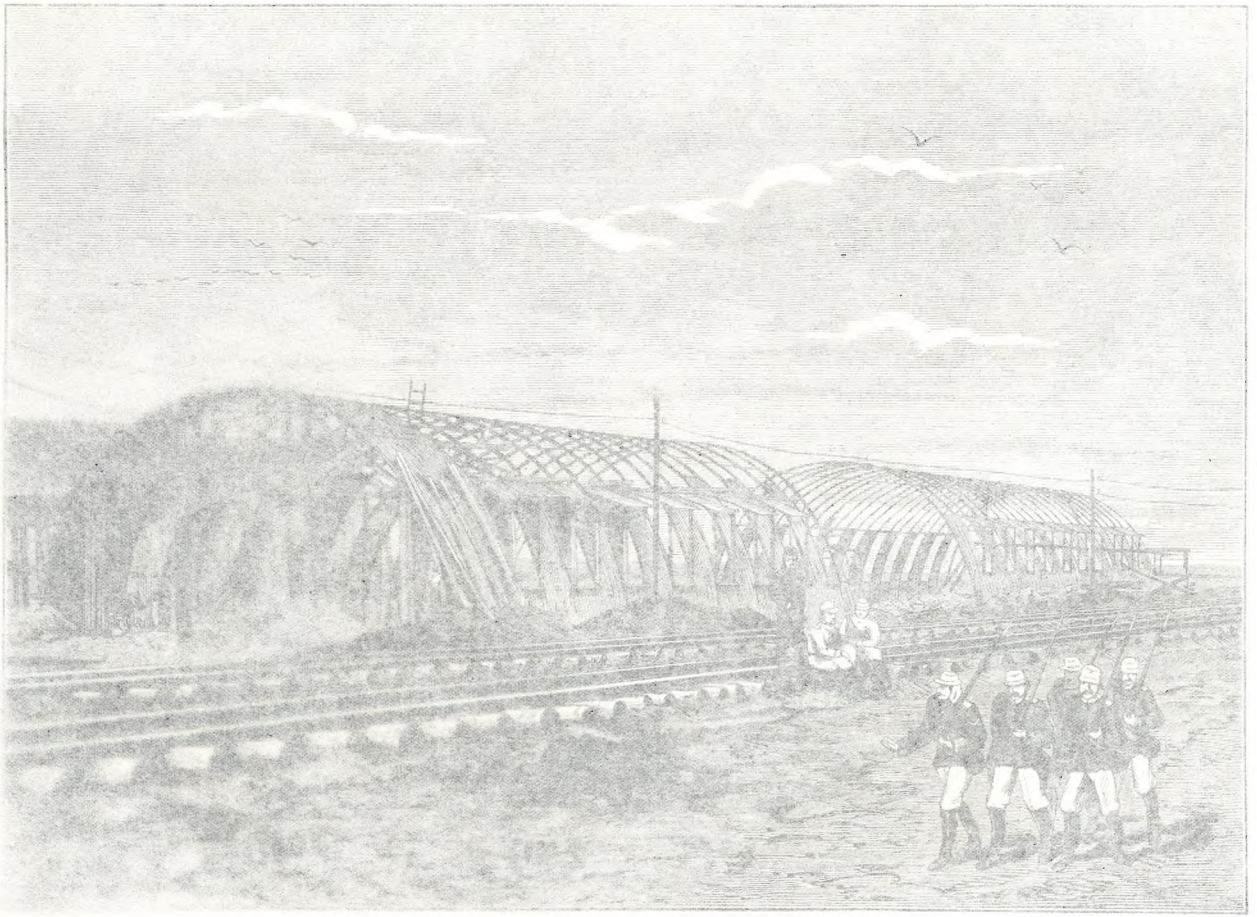

Мастерская и паровозное здание въ Бендерахъ.

Типографія (бывшая) А. М. Котомина, у Обух. м., № 93.

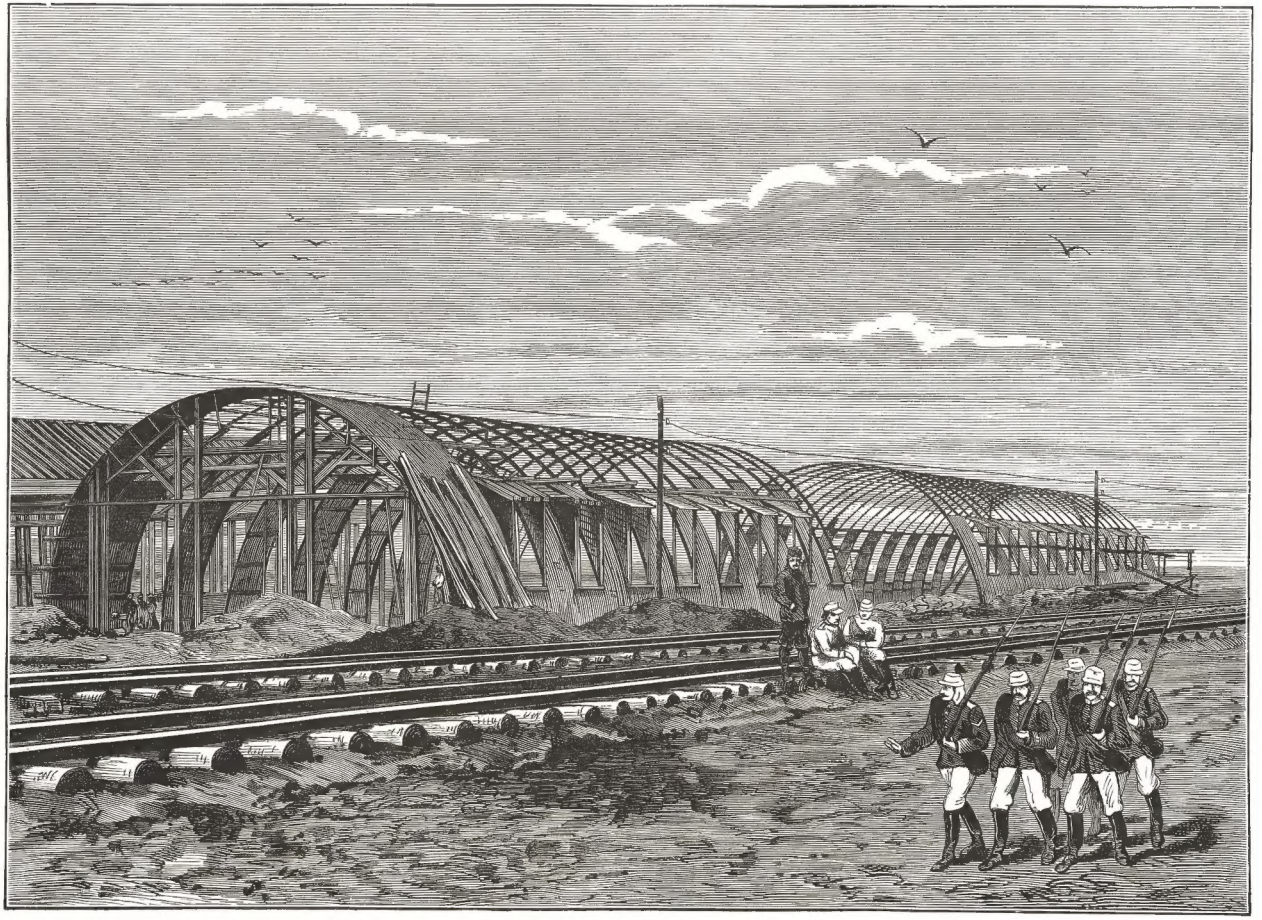

Мастерская и паровозное зданіе въ Бендерахъ.

Дозволено цензурою. С.-Петербургъ 8 Сентября 1879 года.

№ 69

Типографія (бывшая) А. М. Котомина, у Обух. м., № 93.

Мостъ на 3-ей верстѣ.

№ 3

Дозволено цензурою. С.-Петербургъ, 1 Августа 1879 г.

Типографія (бывшая) А. М. Котомина, у Обух. моста, д. № 93.

Насыпь на 6-й верстѣ.

Дозволено цензурою. С. Петербургъ, [illegible]

[illegible] А. М. [illegible] № 93

Насыпь на 6-й верстѣ.

№ 1

Дозволено цензурою. С.-Петербургъ, 8 Августа 1879 г.

Типографія (бывшая) А. М. Котомина, у Обух. м., х. № 93.

[illegible]ъ на 15 й верстѣ.

Мостъ на 15-й верстѣ.

Дозволено цензурою. С.-Петербургъ, 8 Сентября 1879 г.

Типографія (бывшая) А. М. Котомина, у Обух. мостъ, д. № 9.

Видъ города Каушаны.

№ 6

Дозволено, цензурою С.-Петербургъ 8 Октября 1879 г.

Типографія бывшая) А. М. Котомина, у Обух. м. д. № 99.

Станція Каушани.

Дозволено цензурою. С.-Петербургъ, 8 Августа 1879 г.

Типографія (бывшая) А. М. Котомина, у Обух. м., д. № 93.

Мостъ на 51-й веретъ.

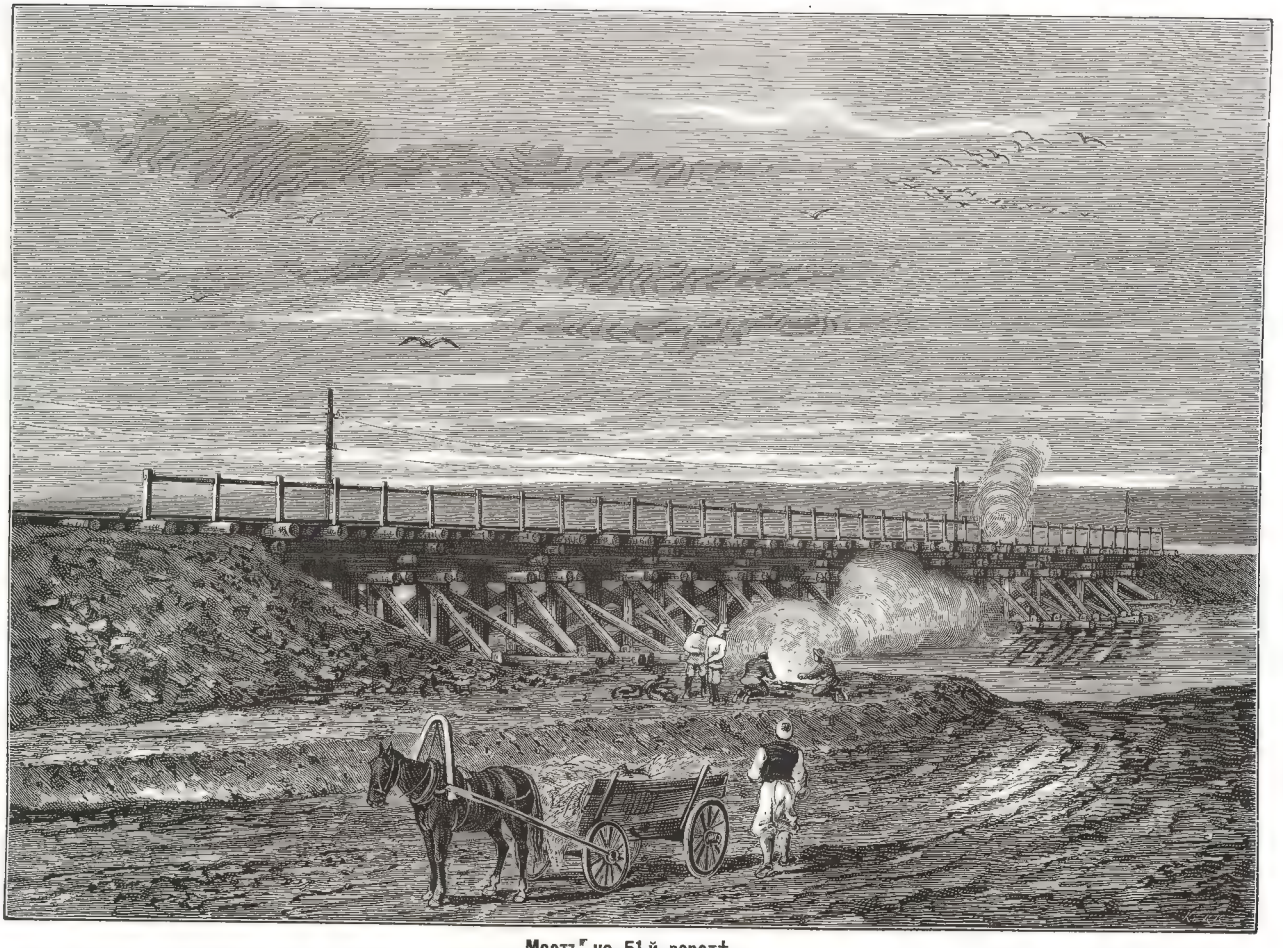

Мостъ на 51-й верстѣ.

Дозволено цензурою. С.-Петербургъ, 8 Августа 1879 г.

№ 8

Типографія (бывшая) А. М. Котомина, у Обух. м., д. № 93.

Общій видъ ст. Кайнари.

Общій видъ ст. Кайнари.

№ 9

Дозволено цензурою. С. Петербургъ, 8 Августа 1879 г.

Типографія (бывшая) А. М. Котомина, у Обух. у., д. № 93.

Выемка на 66-й верстѣ.

Выемка на 66-й верстѣ.

№10

Дозволено цензурою. С.-Петербургъ, 8 Августа 1879 г.

Типографія (бывшая) А. М. Котомина, у Обух. моста, д. № 93.

Выемка на 70 й верстѣ.

Дозволено цензурою. С.-Петербургъ

Выемка на 70-й верстѣ.

№ 11

Дозволено цензурою. С.-Петербургъ, 8 Сентября 18 9 г.

Типографія (бывшая) А. М. Котомина, у Обух. д. № 98.

Выемка на 74-й версте.

Выемка на 74-й верстѣ.

№ 12

Дозволено цензурою. С.-Петербургъ, 8 Августа 1879 г.

Типографія (бывшая) А. М. Котомина, у Обух. м., т. № 23.

Общій видъ станціи Скиноса.

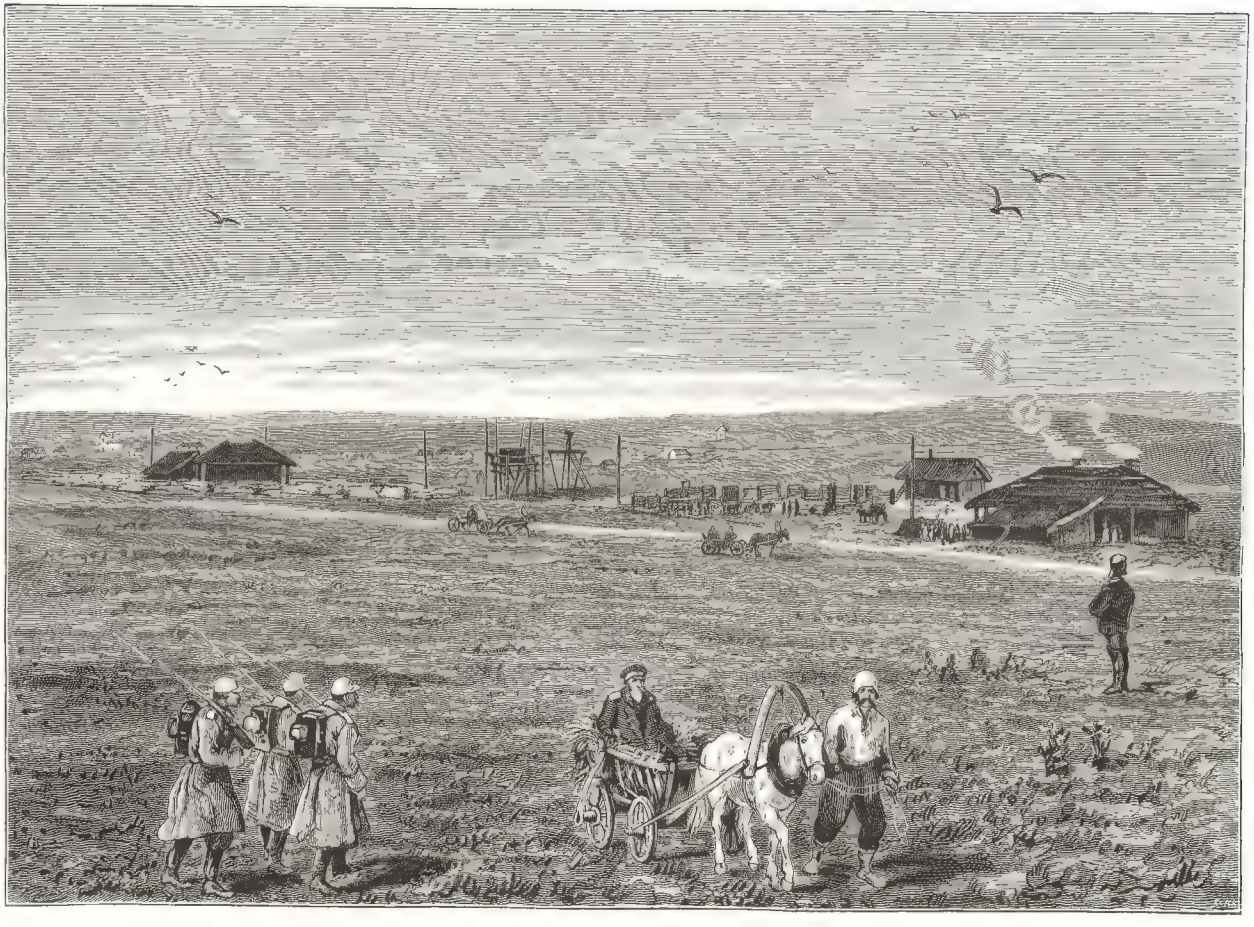

Общій видъ станціи Скиноса.

№ 13

Дозволено цензурою. С.-Петербургъ. 1 Августа 1879 г.

Типографія (бывшая) А. М. Котомина, у Обух. м., д. № 93.

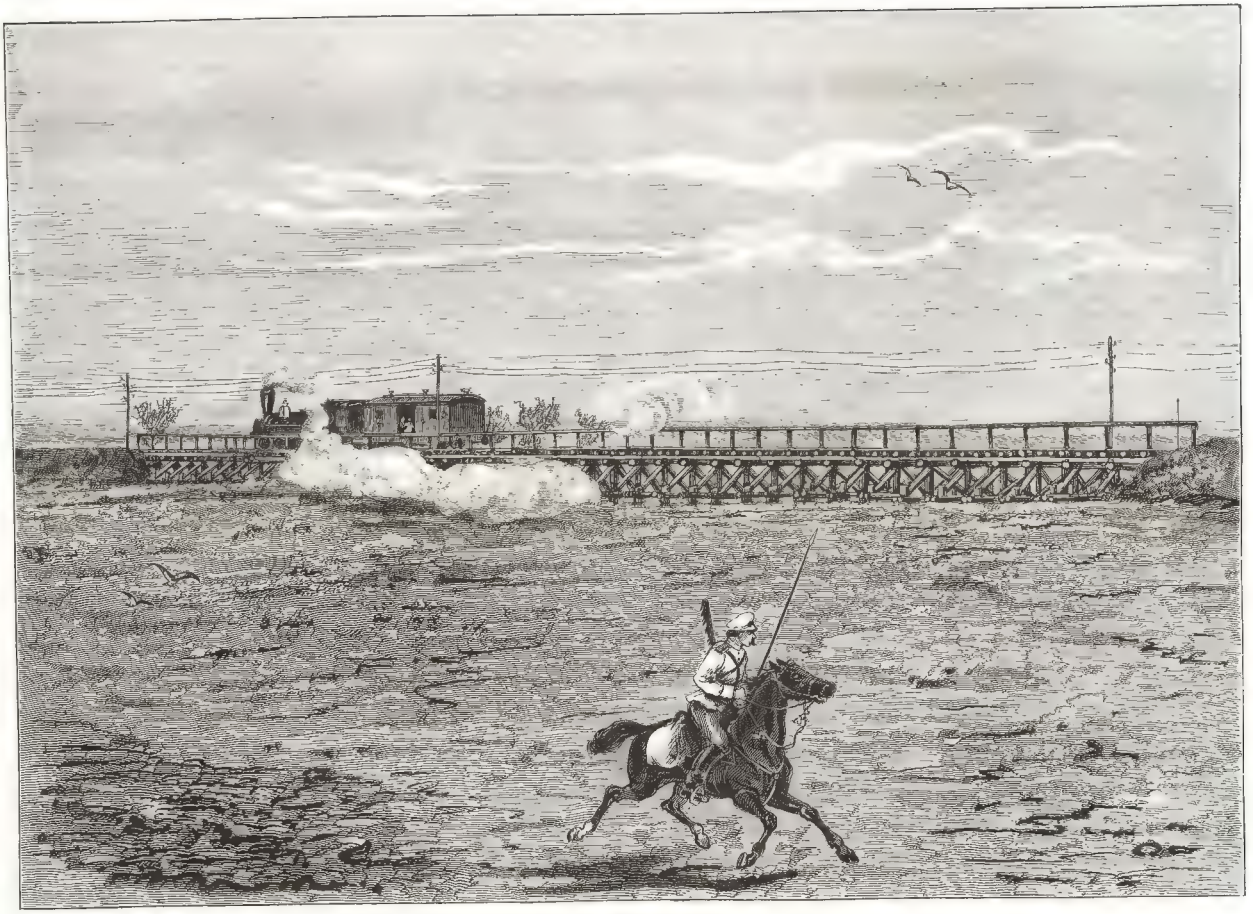

Мостъ на 118-й верстѣ.

№ 14

Дозволено цензурою. С.-Петербургъ, 3 Августа 1879 г.

Типографія (бывшая) А. М. Котомина, у Обух. м., д. № 93.

Станція Тринковъ-Валъ

Станція Трояновъ-Валъ.

№ 15

Дозволено цензурою. С.-Петербургъ, 8 Сентября 1879 года.

Типографія (бывшая) А. М. Котомина, у Обух м., д. № 93.

Мостъ на 209-й верстѣ.

№16

Дозволено цензурою. С.-Петербургъ, 3 Августа 1879 г.

Типографія (бывшая) А. М. Котомина, у Обух м., д. № 98.

210-я верста.

№17

Дозволено цензурою. С.-Петербургъ, 3 Августа 1879 г.

Типографія (бывшая) А. М. Котомина, у Обух. м., д № 93.

Сторожевой домъ на 227-й верстѣ и станція Волканешти.

Сторожевой домъ на 227-й верстѣ и станція Волканешти.

№ 18

Дозволено цензурою. С.-Петербургъ, 8 Августа 1879 г.

Типографія (бывшая) А. М. Котомина, у Обух. моста, д. № 93.

Выемка на 230-ой верстѣ.

№ 19

Дозволено цензурою. С.-Петербургъ 8 Августа 1879 г.

Типографія (бывшая) А. М. Котомина, у Обуховскаго моста, д. № 9.

Пассажирское зданіе на станціи Рени.

Пассажирское зданіе на станціи Рени.

№ 20

Дозволено цензурою. С.-Петербургъ, 8 Сентября 1879 года.

Типографія (машина) А. М. Котомина, у Обух. м., д. № 93.

Паровозное зданіе на стан. Рени.

№ 21

Дозволено цензурою. С.-Петербургъ, 8 Сентября 1879 года.

Типографія (бывшая) А. М. Котомина, у Обух. м., д. № 93.

Пристань въ Рени.

Дозволено цензурою. С.-Петербургъ, 8 Октября 1879 г.

Типографія (бывшая) А. М. Котомина, у Обух. м., д. № 93.

Военная пристань въ Ромѣ.

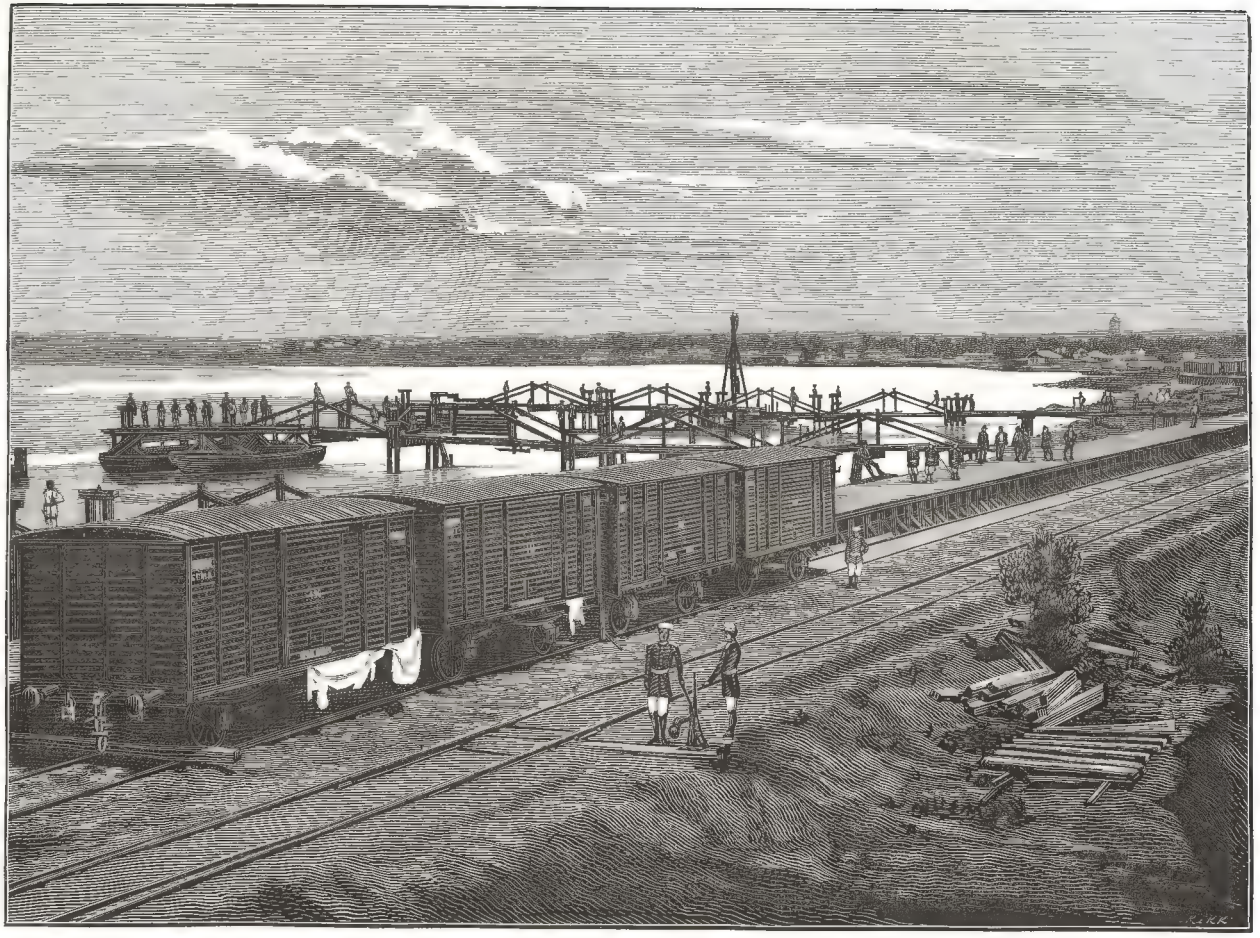

Военная пристань въ Рени.

№ 23

Дозволено цензурою. С.-Петербургъ, 8 Сентября 1879 г.

Типографія (бывшая) А. М. Котомина, у Обух. м., д. № 93.

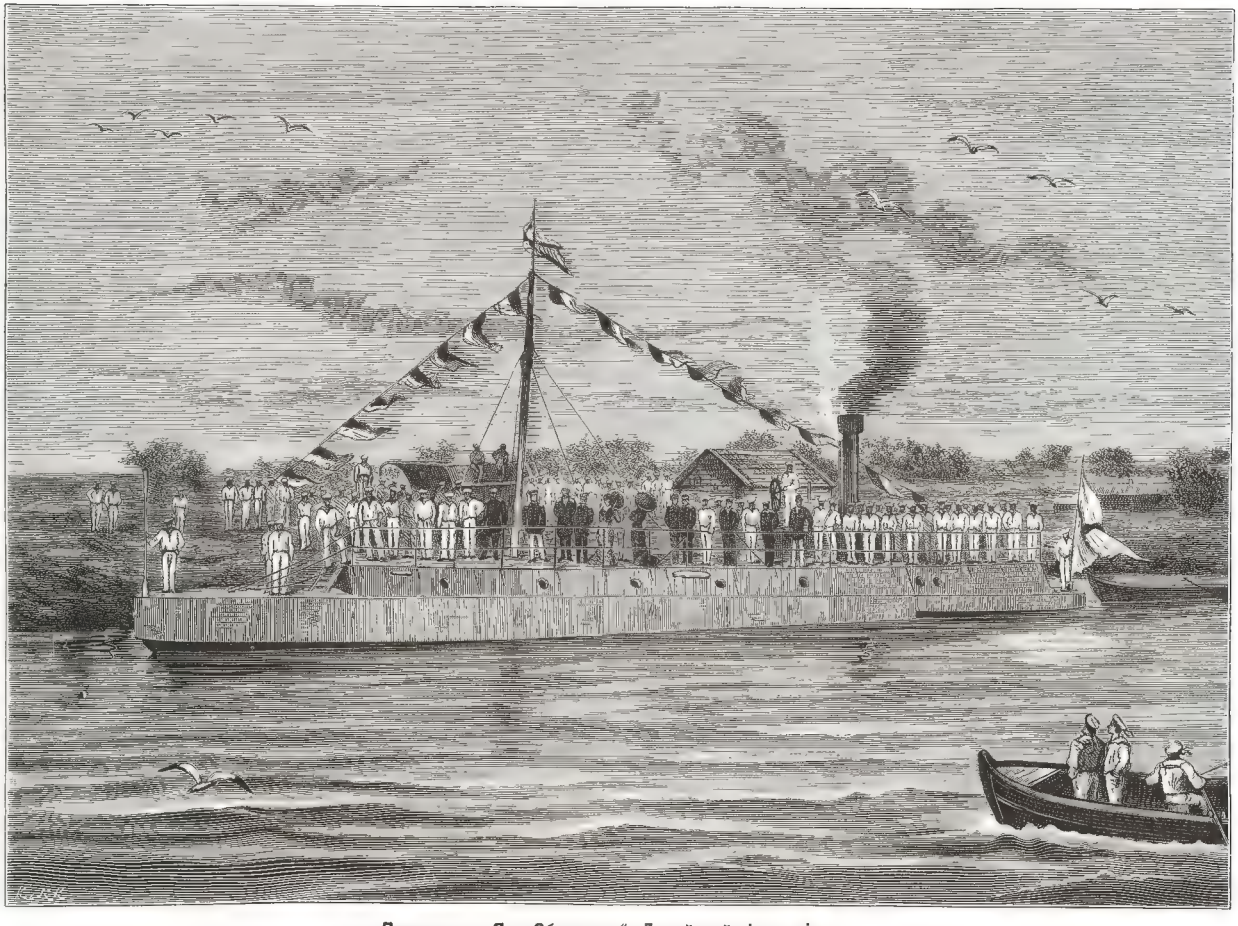

Пароходъ „Яла-Обланава“ Дунайской флотиліи.

Дозволено цензурою. С.-Петербургъ, 8 Октября 1879 г.

№ 94

Типографія (бывшая) А. М. Котомина, у Обух. м., д. № 93.

Мостъ чрезъ оврагъ у Рени. 27-ая переправа

Мостъ чрезъ оврагъ у Рени. 271-ая верста.

№ 25

Дозволено цензурою. С.-Петербургъ, 8 Августа 1879 г.

Типографія (бывшая) А. М. Котомина, у Обух. моста, д. № 93

Военный барочный мостъ чрезъ р. Прутъ.

Дозволено цензурою. С.-Петербургъ, 3 Сентября 187[illegible] г.

Типографія [illegible] А. М. [illegible], Обух. [illegible]

Военный барочный мостъ чрезъ р. Прутъ.

№ 27

Дозволено цензурою. С.-Петербургъ, 8 Сентября 1879 г.

Типография (бывшая) А. М. Котомина, у Обух. м., № 9.

Постройка моста через р. Прутъ.

Постройка моста чрезъ р. Прутъ.

№ 27

Дозволено цензурою. С.-Петербургъ, 8 Сентября 1879 г.

Типографія (бывшая) А. М. Котомина, у Обуховскаго моста, д. № 93.

Желѣзно-дорожный мостъ чрезъ р. Прутъ.

Дозволено цензурою. С. Петербургъ, [illegible]

[illegible]графія бывшая А. М. Котомина, у Обух. моста, д. № 93.

Желѣзно-дорожный мостъ чрезъ р. Прутъ.

№29 28

Дозволено цензурою. С.-Петербургъ, 8 Сентября 1879 г.

Типографія (бывшая) А. М. Котомина, у Обух. моста, д. № 93.

[illegible] гоѣзда на ст. Галацъ.

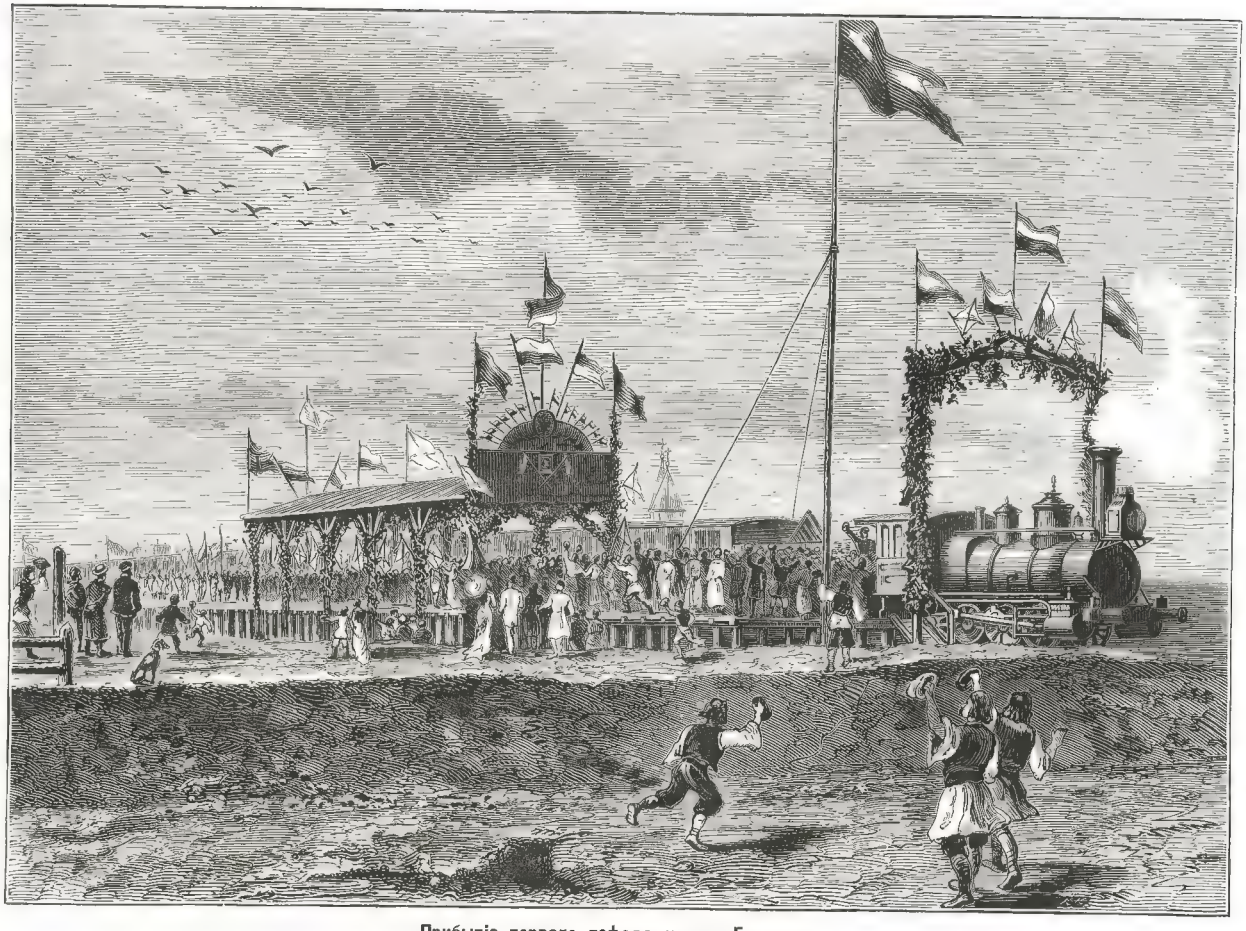

Прибытіе перваго поѣзда на ст. Галацъ.

Дозволено цензурою. С.-Петербургъ, 8 Сентября 1879 г.

№ 3029

Типографія (бывшая) А. М. Котомина, у Обух м., д. № 97.

Глазная Военная лечебница С. С. Полякова въ Букарештѣ.

№ 30

Дозволено цензурою. С.-Петербургъ, 3 Августа 1879 г.

Типографія (бывшая) А. М. Котомина, у Обух. м., д. № 93.

Лазаретные бараки въ Журжево.

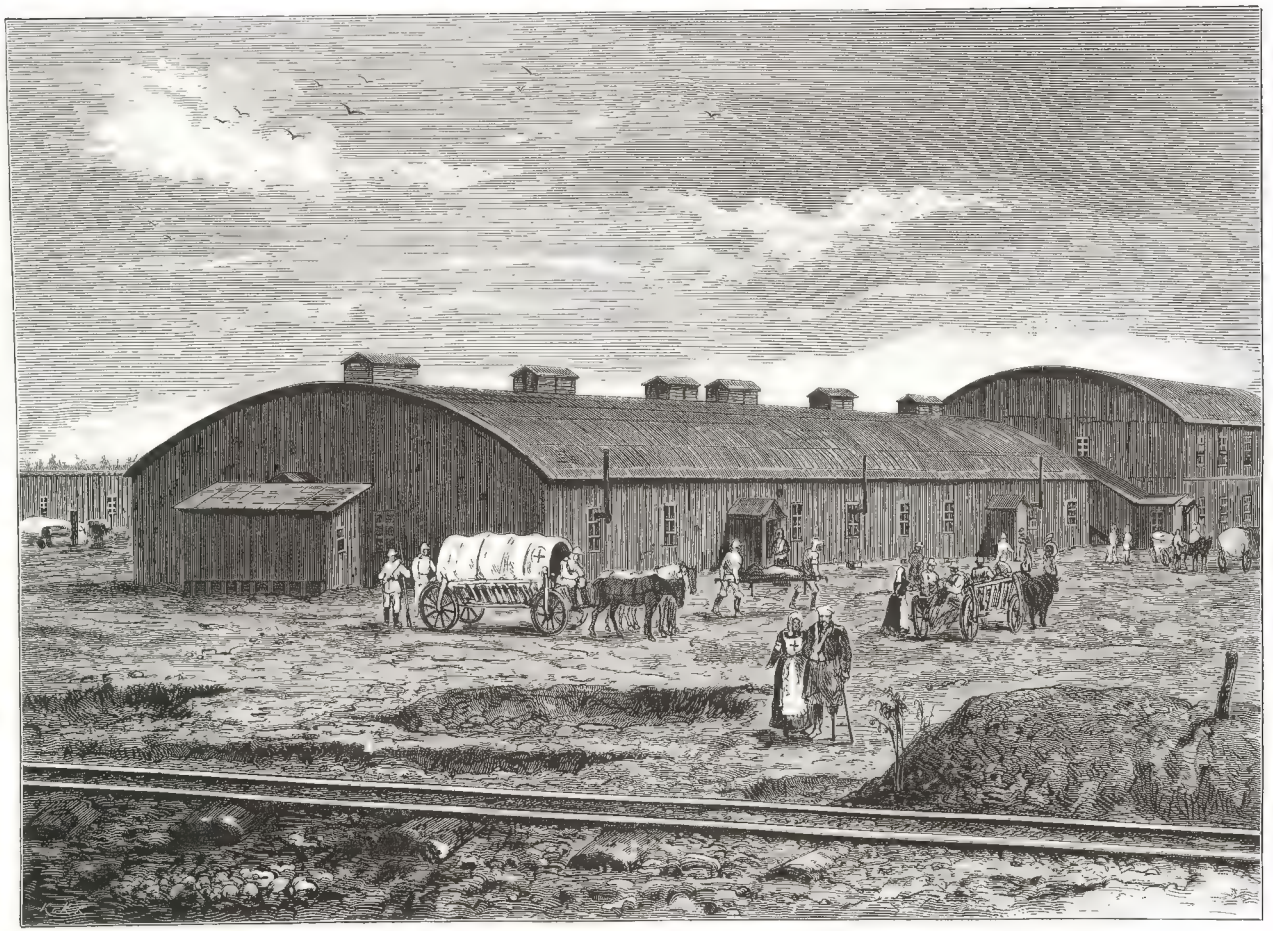

Лазаретные бараки въ Журжево.

№ 31

Дозволено цензурою. С.-Петербургъ. 1 Августа 1879 г.

Типографія (бывшая) А. М. Котомина, у Обух. м., д. № 93.

Общій видъ ст. Кратешты.

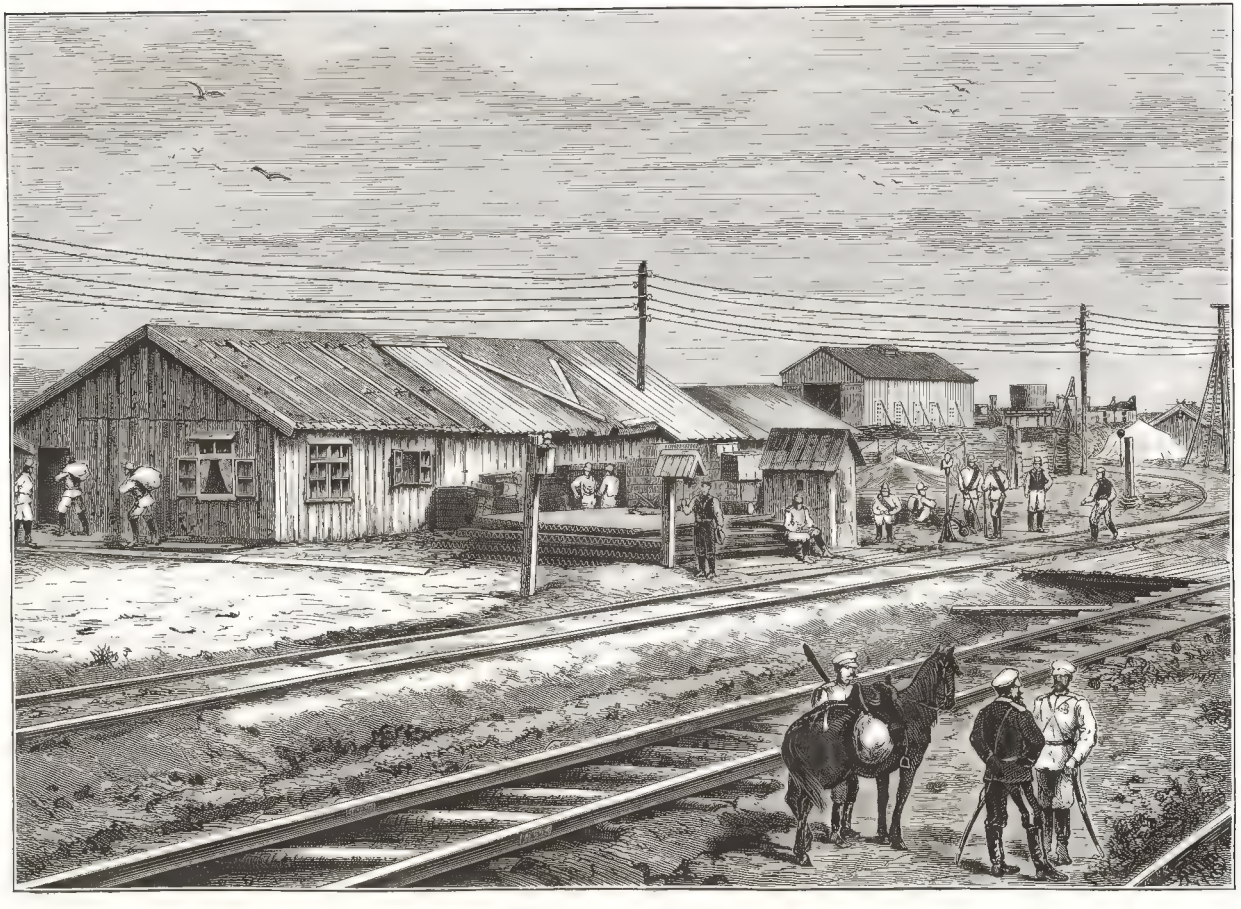

Общій видъ ст. Фратешты.

Дозволено цензурою. С.-Петербургъ, 1 Августа 1879 г.

Типографія (бывшая) А. М. Котомина, у Обух. моста, д. № 93.

Пассажирское здание на ст. Фратешты

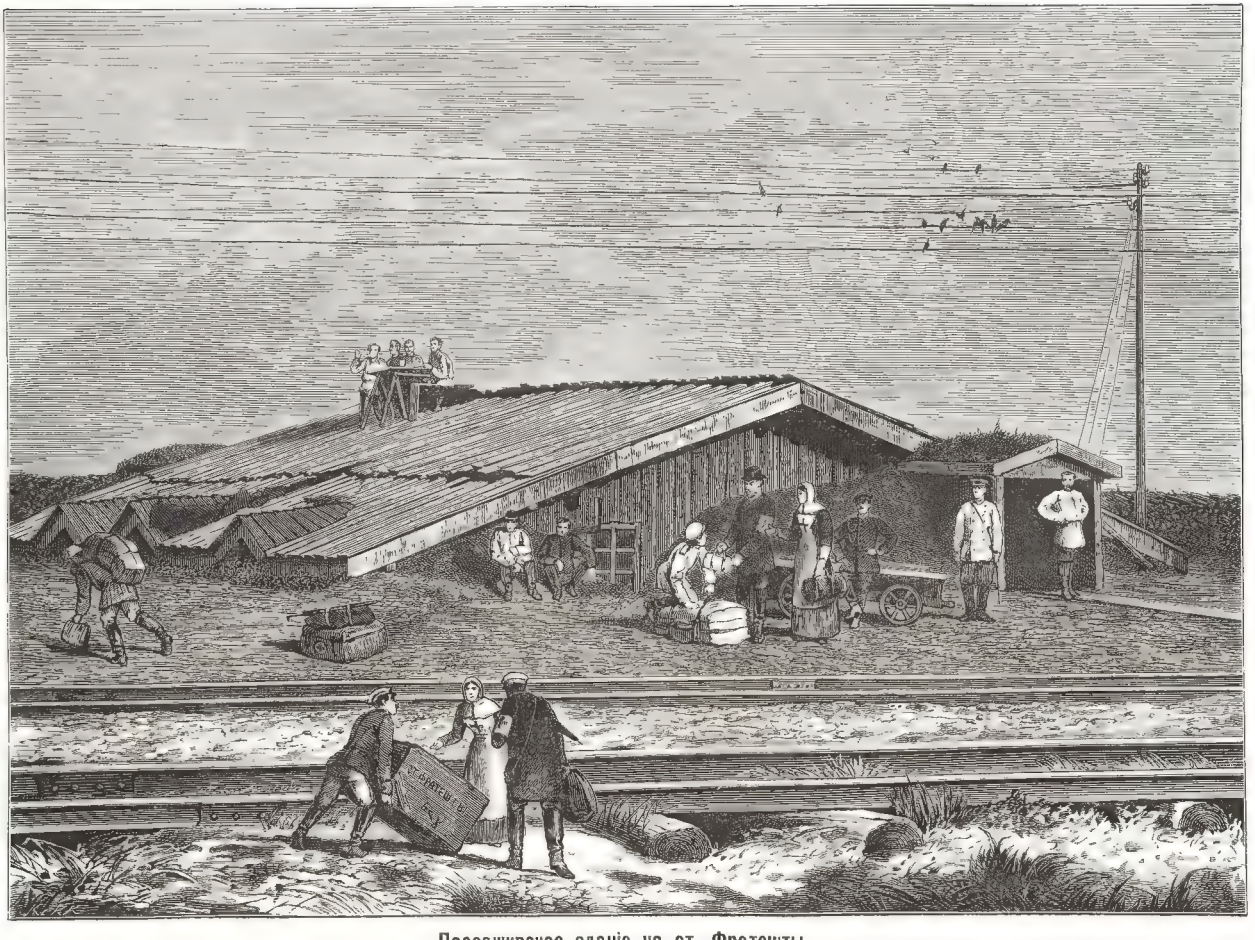

Пассажирское зданіе на ст. Фратешты.

Дозволено цензурою. С.-Петербургъ, 8 Октября 1879 г.

№ 33

Типографія (бывшая) А. М. Котомина, у Обух. м., д. № 93.

Мастерская въ Фратештахъ.

№ 34

Дозволено цензурою. С.-Петербургъ, 8 Августа 1879 г.

Типографія (бывшая) А. М. Котомина, у Обух. моста, д. № 93.

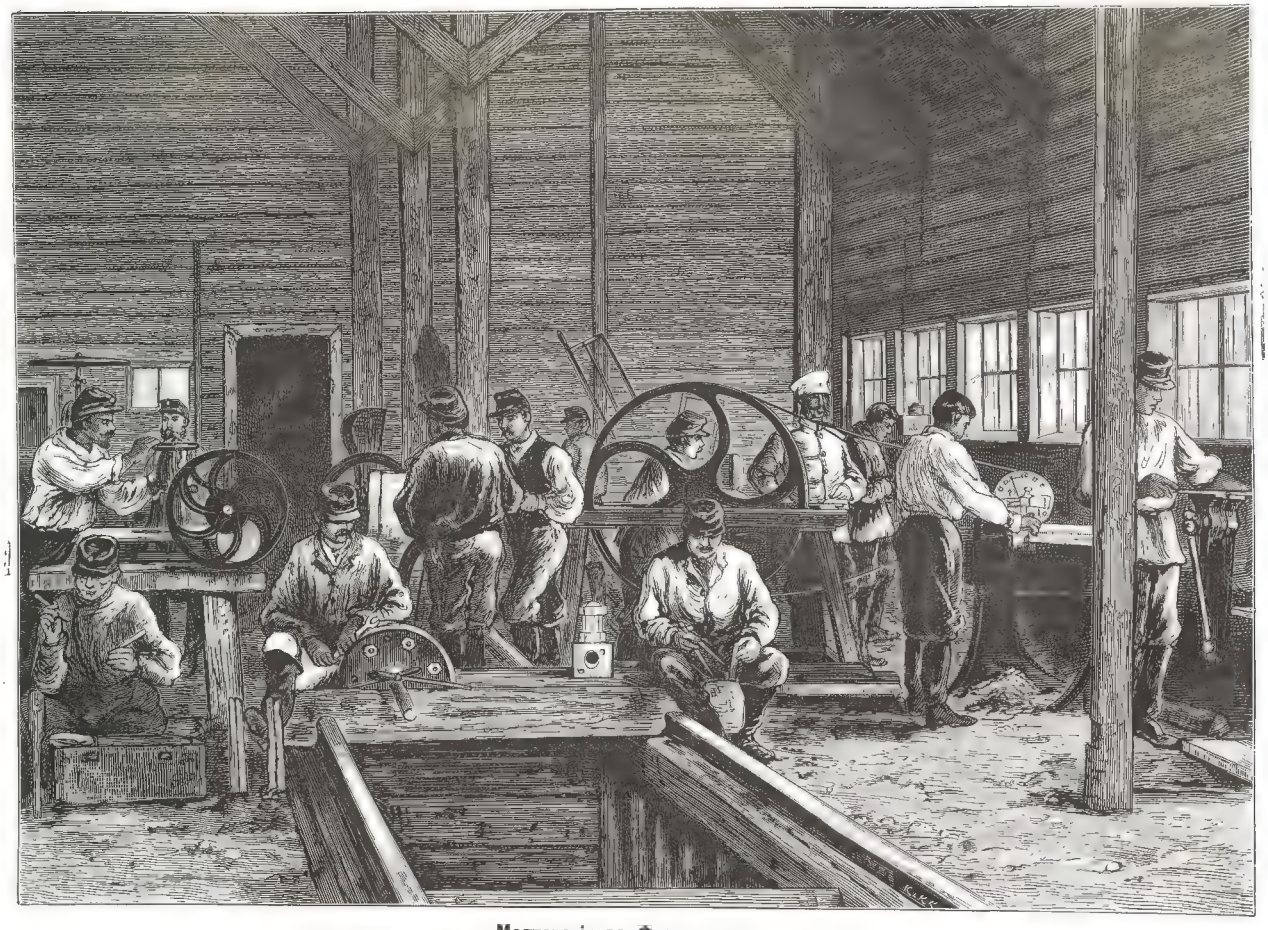

Мастерскія во Фратештахъ.

Дозв. ценз. С.-Петербургъ, 3 Ноября 1879 г.

Тип. (бывш.) А. М. Котомина. у Обух. м, д. № 93.

Фратешти

Лазаретные бараки на ст. Фратешти.

Дозволено цензурою. С.-Петербургъ, 3 Ноября 1879 .

№ 36

Тип. (бывш.) А. М. Котомина, у Обух.м., д. № 93.

[illegible] на ст. Фратешти.

Дозволено цензурою. С.-Петербургъ, 3 Сентября 1877

Типографія (бывшая) А. М. Котомина, у Обух. м., № д. 98.

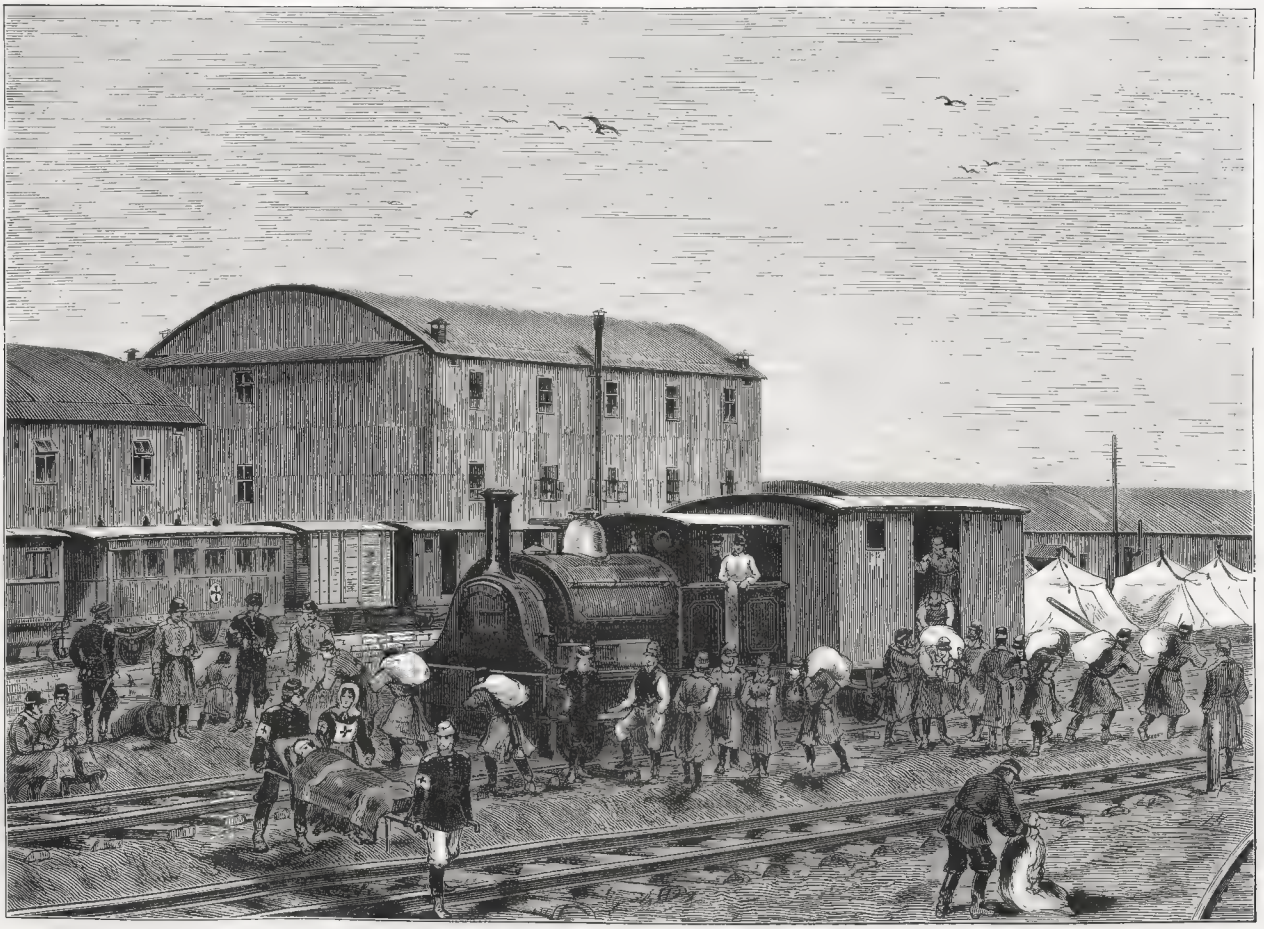

Лазаретные Бараки на ст. Фратешти.

Дозволено цензурою. С.-Петербургъ, 8 Сентября 1879

Типографія (бывшая) А. М. Котомина, у Обух. м., № д. 93.

Баластный карьеръ во Фратештахъ.

Баластный карьеръ во Фратештахъ.

Дозволено цензурою. С.-Петербургъ, 8 Сентября 1879

№ 38

Типографія (бывшая) А. М. Котомина, у Обх. м. д. № 93.

Видъ станціи [illegible]

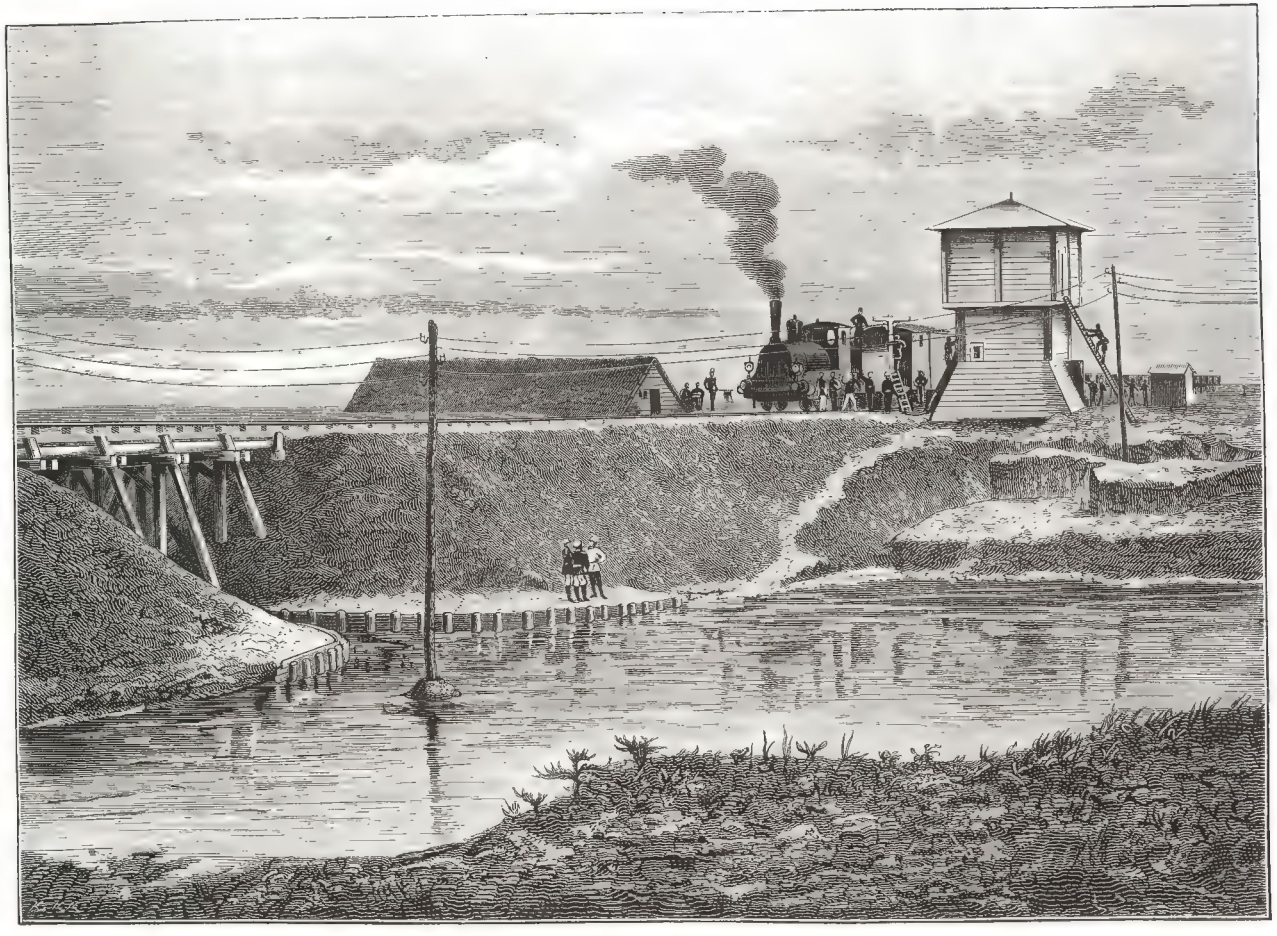

Видъ станціи Слободзія.

№ 39

Дозволено цензурою. С.-Петербургъ, 8 Августа 1879 г.

Типографія (бывшая) А. М. Котомина, у Обух. м., д. № 93.

Станція Петрошаны

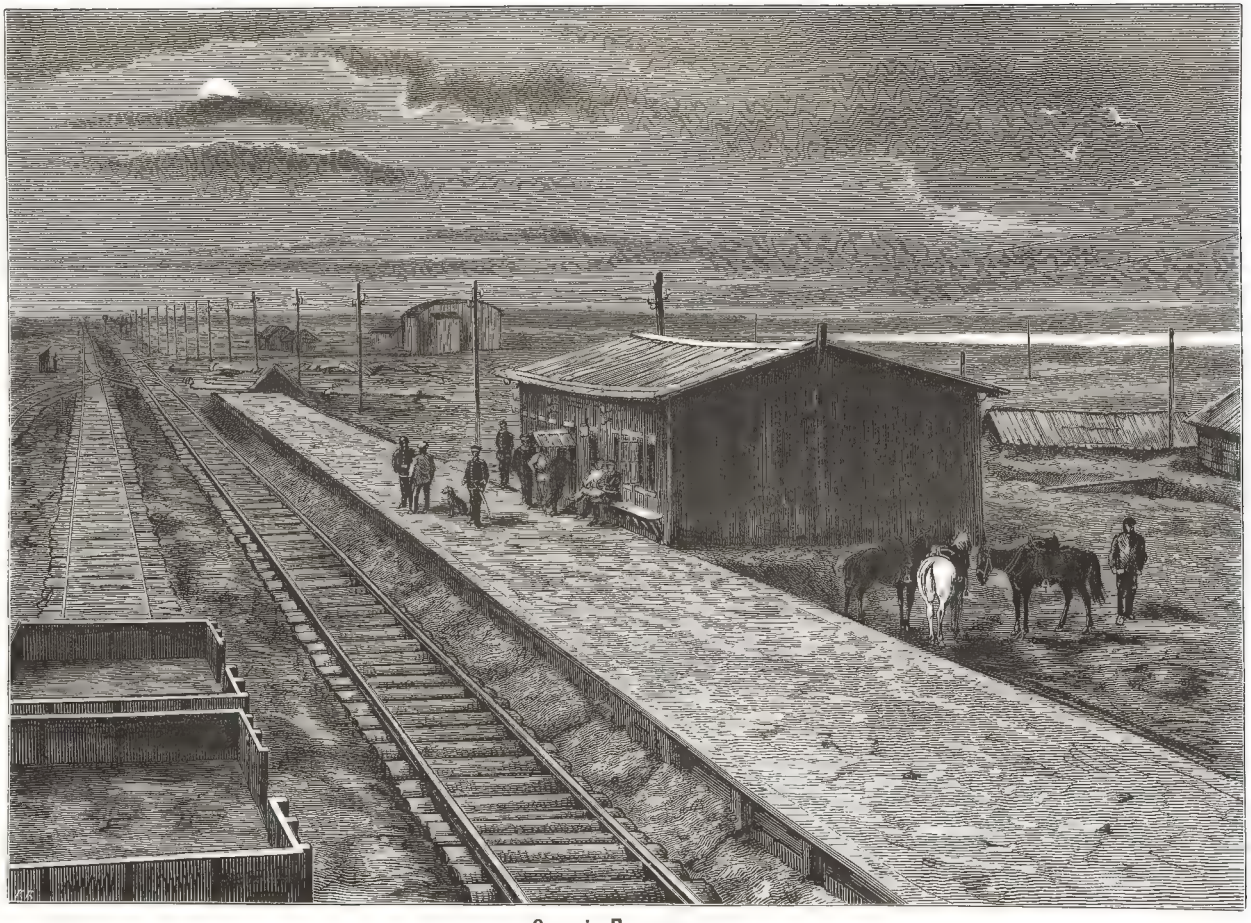

Станція Петрошаны.

№ 40

Дозволено цензурою. С.-Петербургъ, 1 Августа 1879 г.

Типографія (бывшая) А. М. Котомина, у Обух. моста, д. № 93.

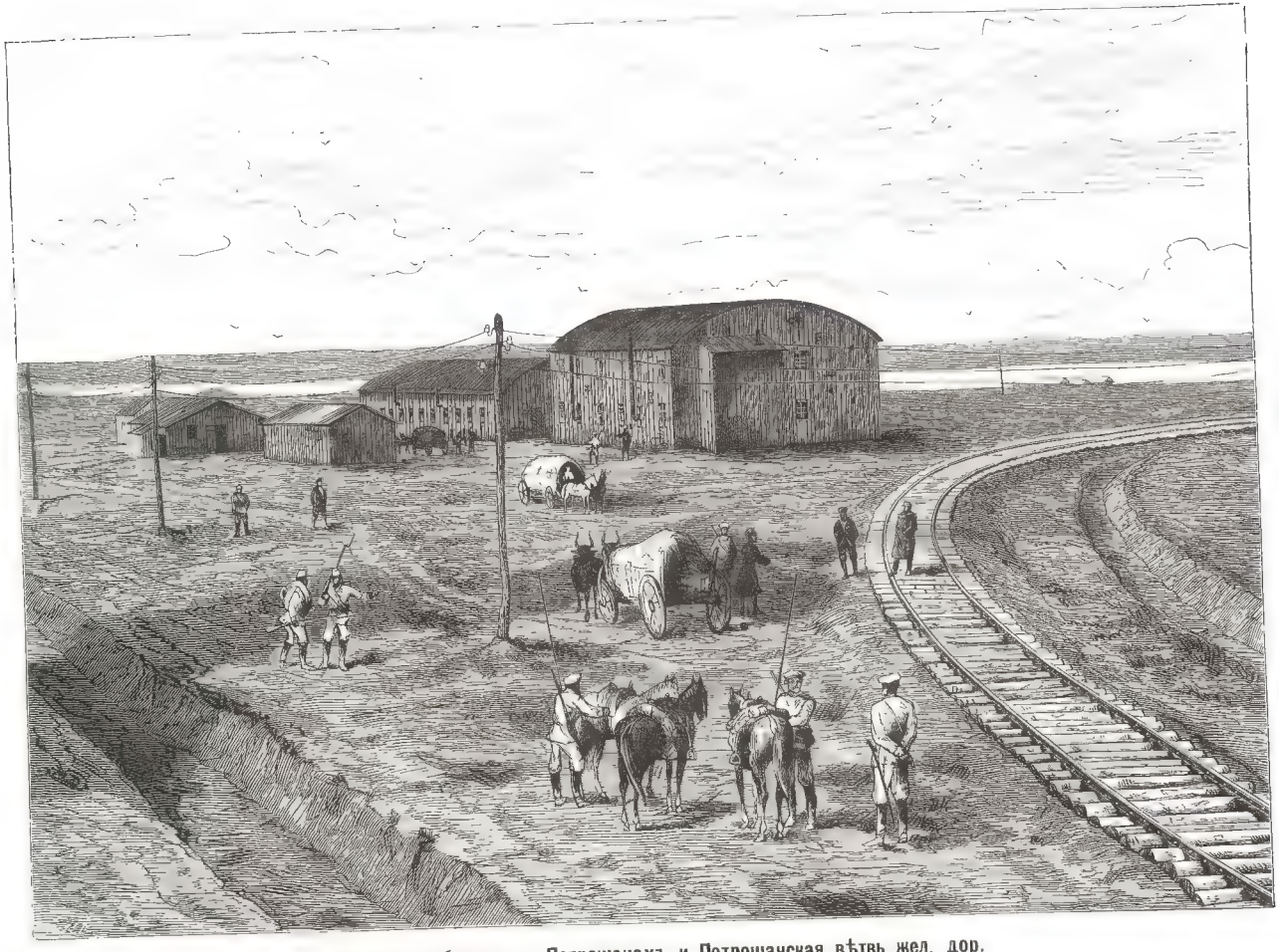

Лазаретные бараки въ Петрошанахъ и Петрошанская вѣтвь жел. дор.

№ 41

Типографія (бывшая) А. М. Когомина, у Обух. м., д. № 93.

Дозволено цензурою. С.-Петербургъ 1 Августа 1879 г.

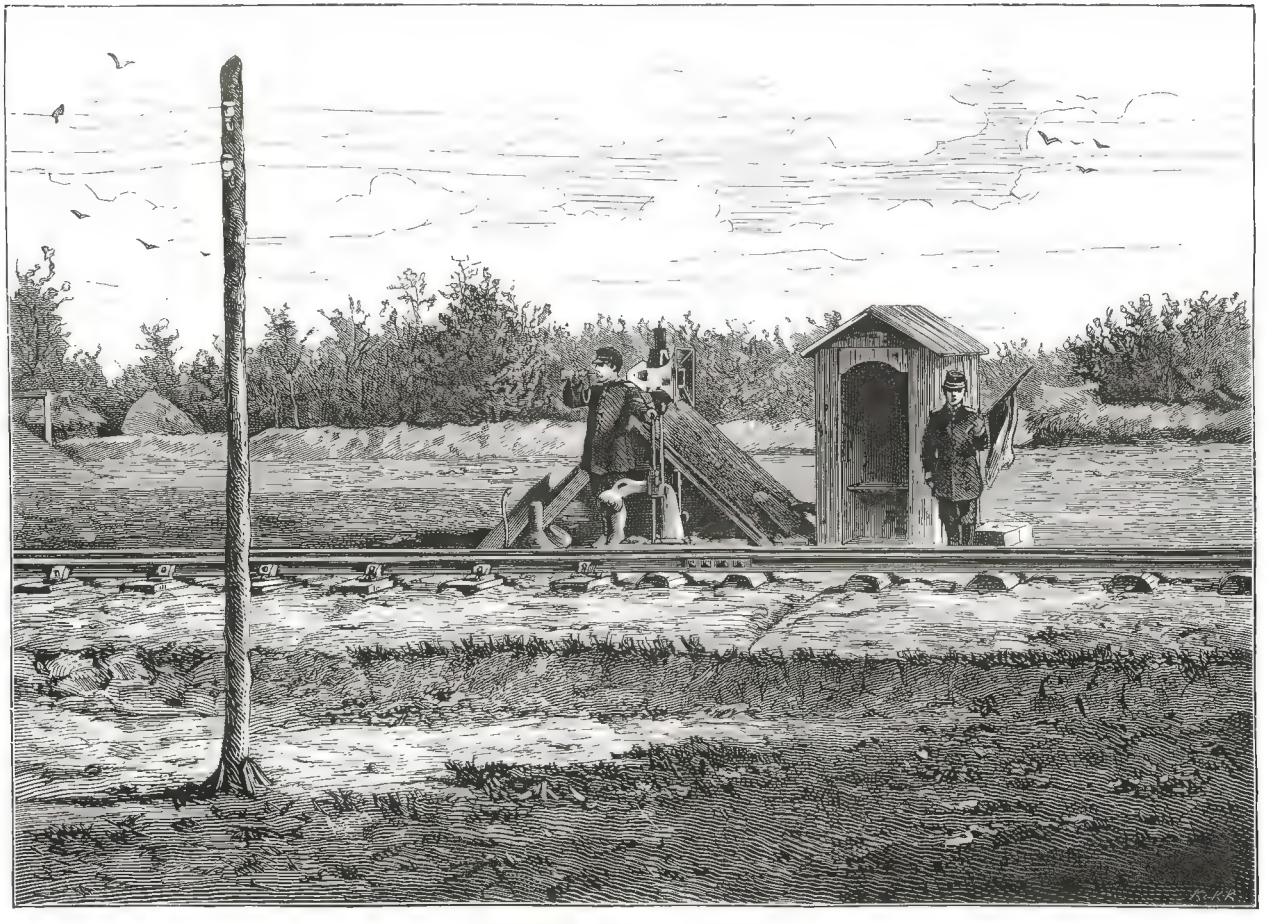

Стрѣлочная будка у ст. Бужоръ.

Дозволено цензурою. С.-Петербургъ, 8 Августа 1879 г.

№ 42

Типографія (бывшая) А. М. Котомина, у Обух. м., д. № 93.

Общій видъ долины р. Веды.

№ 43

Дозволено цензурою. С.-Петербургъ 3 Августа 1879 г.

Типографія (бывшая А. М. Котомина, у Обух. м., д. № 93.

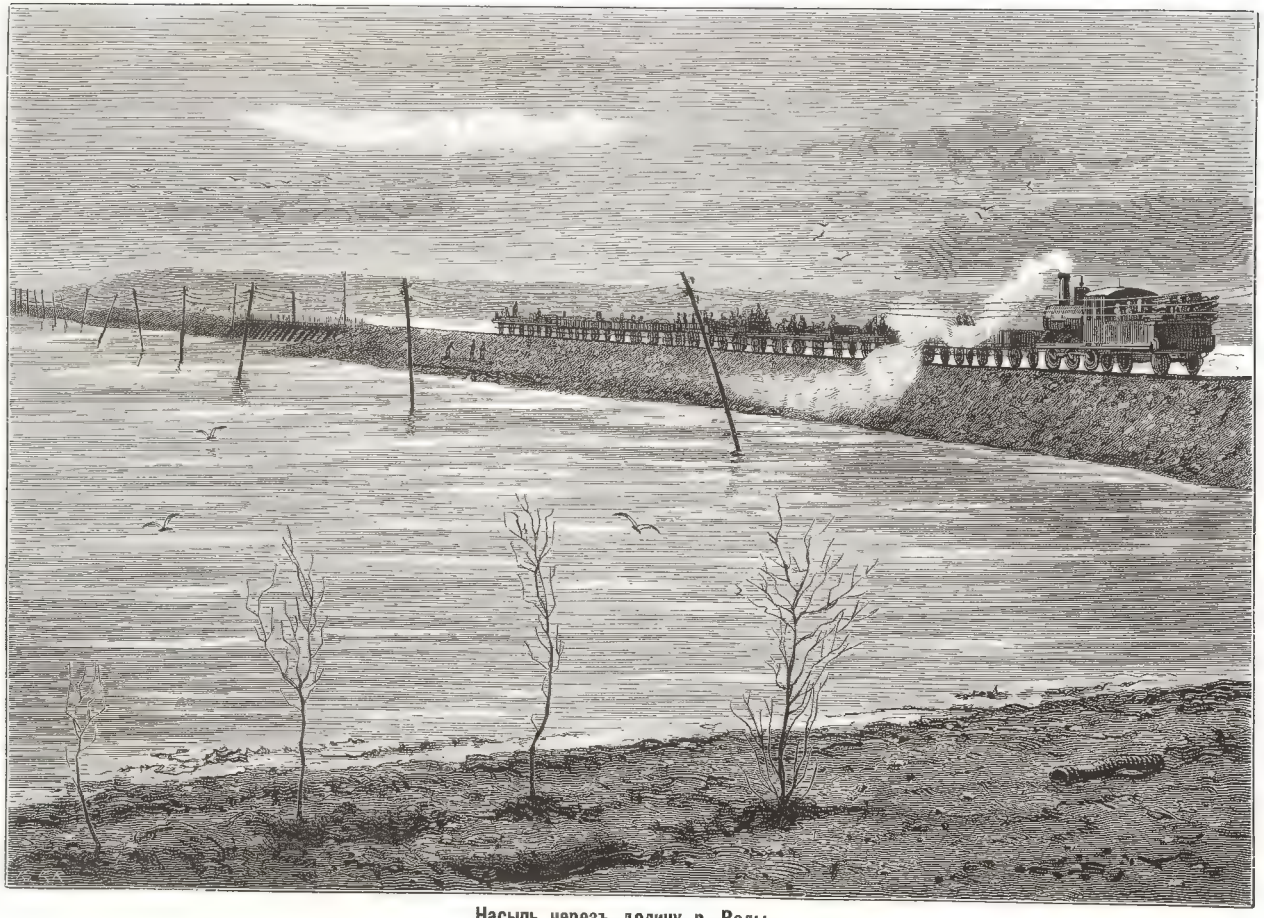

Насыпь черезъ долину р. Веды.

Дозволено цензурою. С.-Петербургъ, 24 Іюня 1879 г.

№ 44

Типографія (бывшая) А. М. Котомина, у Обух. моста, д. № 93.

1-й мостъ чрезъ р. Веду.

№ 45

Дозволено цензурою. С.-Петербургъ, 3 Августа 1879 г.

Типографія (бывшая) А. М. Кутомина, у Обух. м., д. № 93.

Мостъ черезъ р. Воду.

Мостъ черезъ р. Веду.

Дозволено цензурою. С.-Петербургъ, 24 Іюля 1879 г.

№ 46

Типографія (бывшая) А. М. Котомина, у Обух. моста, д. № 93.

Выемка у р. Веды на 46-й верстѣ

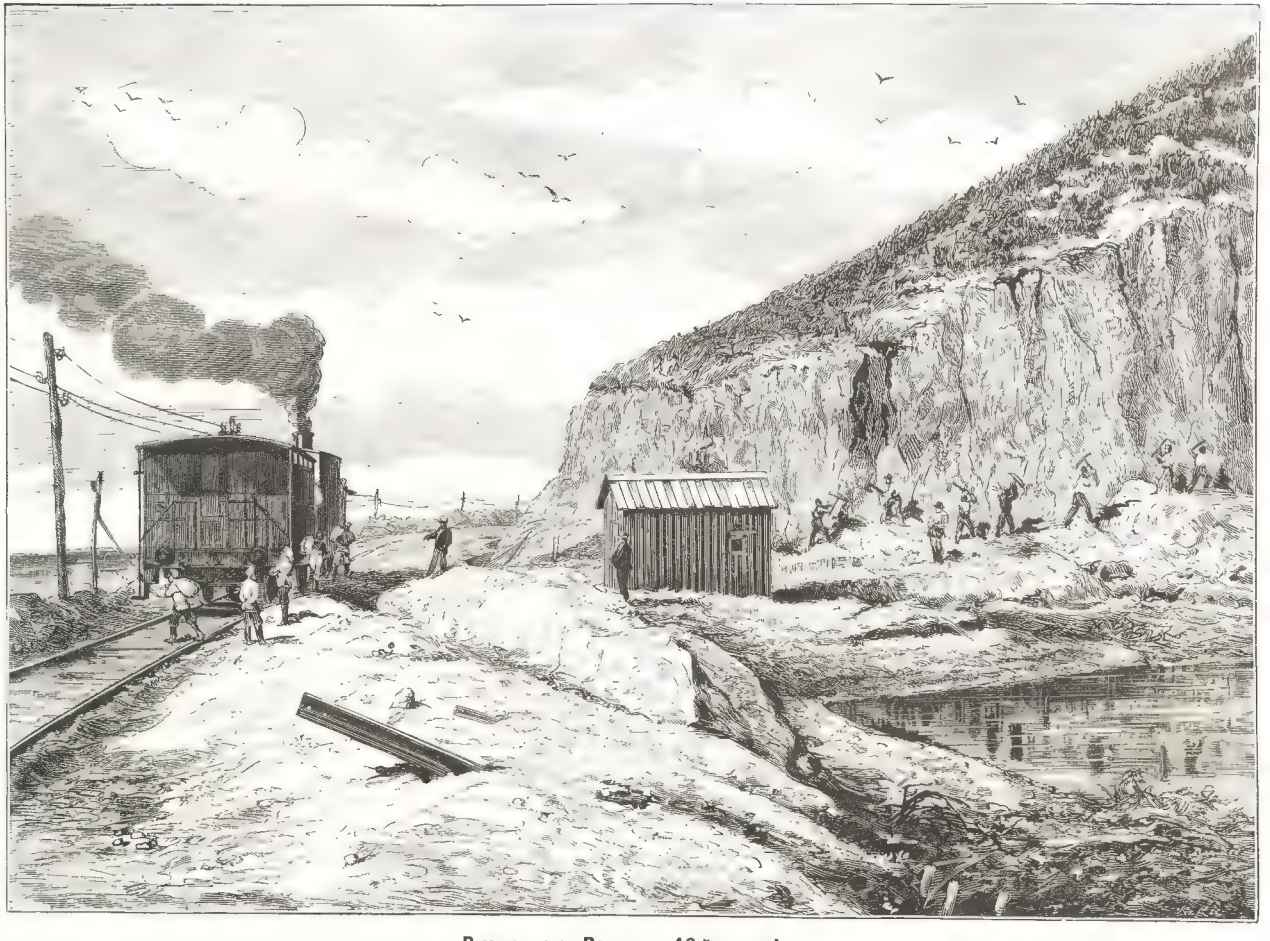

Выемка у р. Веды на 46-й верстѣ.

№ 47

Дозволено цензурою. С.-Петербургъ, 24 Іюля 1879 г.

Типографія (бывшая) А. М. Котомина, у Обух. моста, д. № 93.

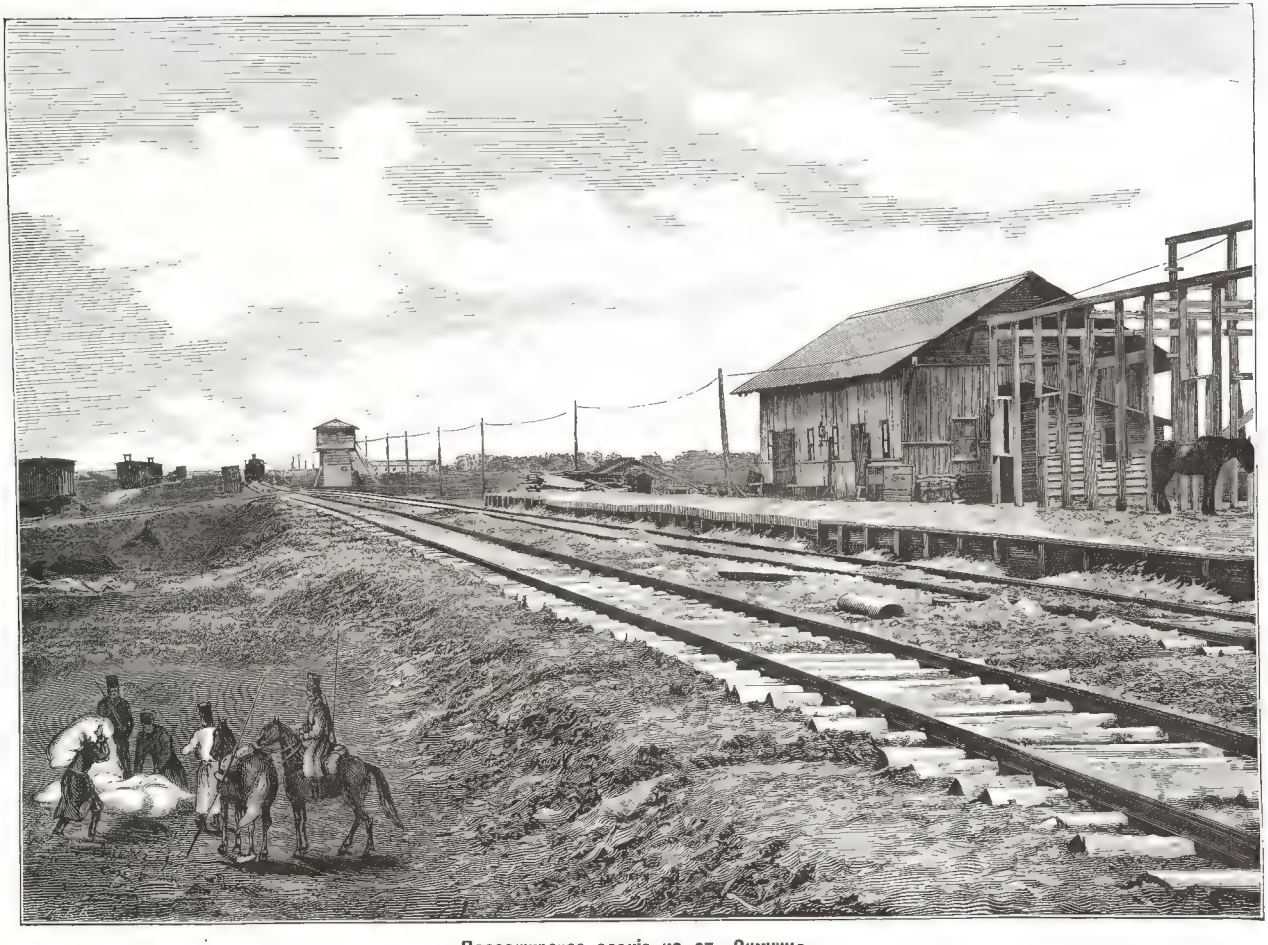

Пассажирское зданіе на ст. Зимница.

Дозволено цензурою. С.-Петербургъ, 8 Сентября 1879

№ 18

Типографія (бывшая) А. М. Котомина, у Обух. моста, д. № 93.

Мостъ на р. Паширъ.

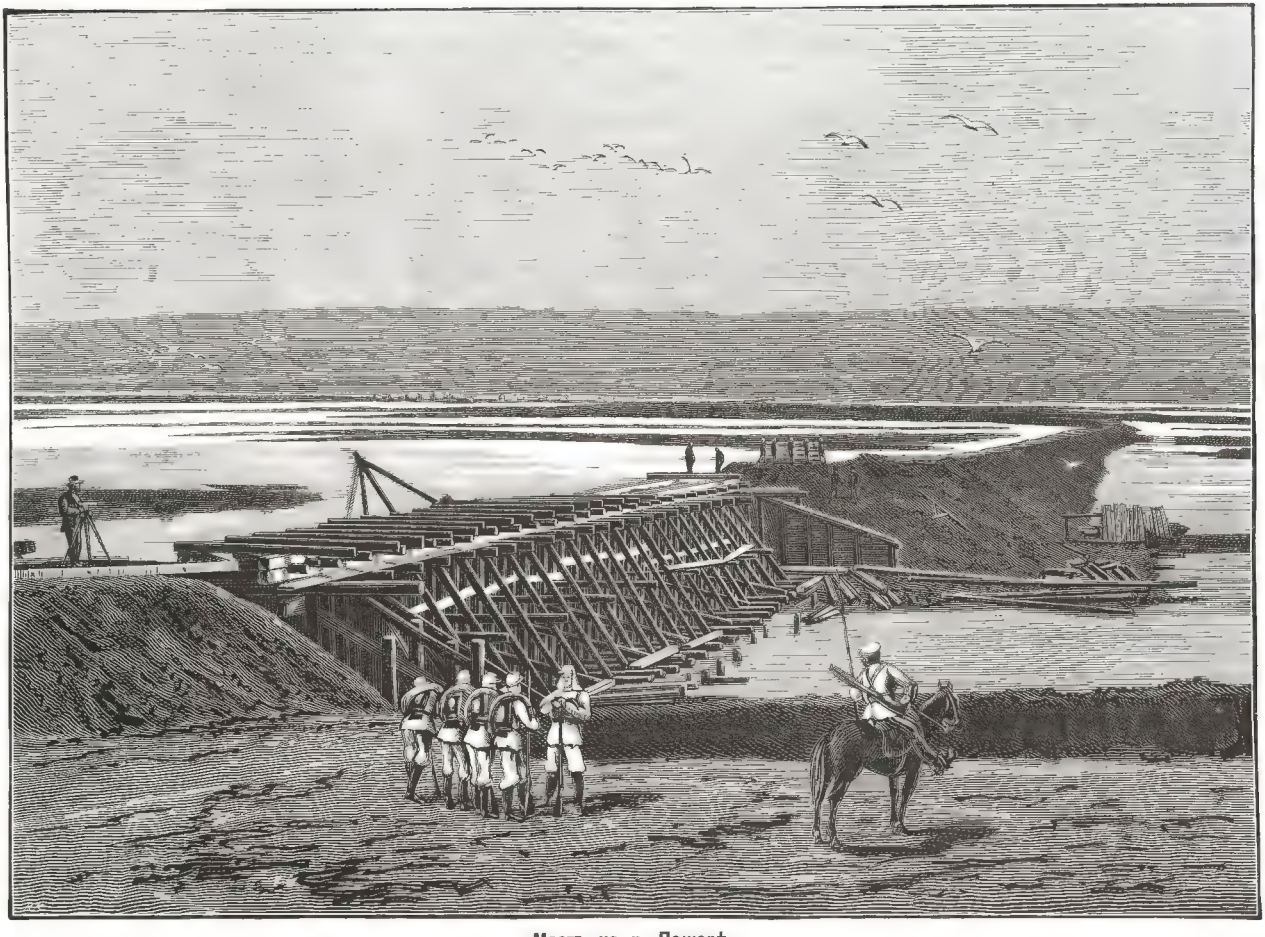

Мостъ на р. Пашерѣ.

№ 49

Дозволено цензурою. С.-Петербургъ. 3 Августа 1879 г.

Типографія (бывшая) А. М. Котомина, Обух. п., д. № 93

Паровой паромъ.

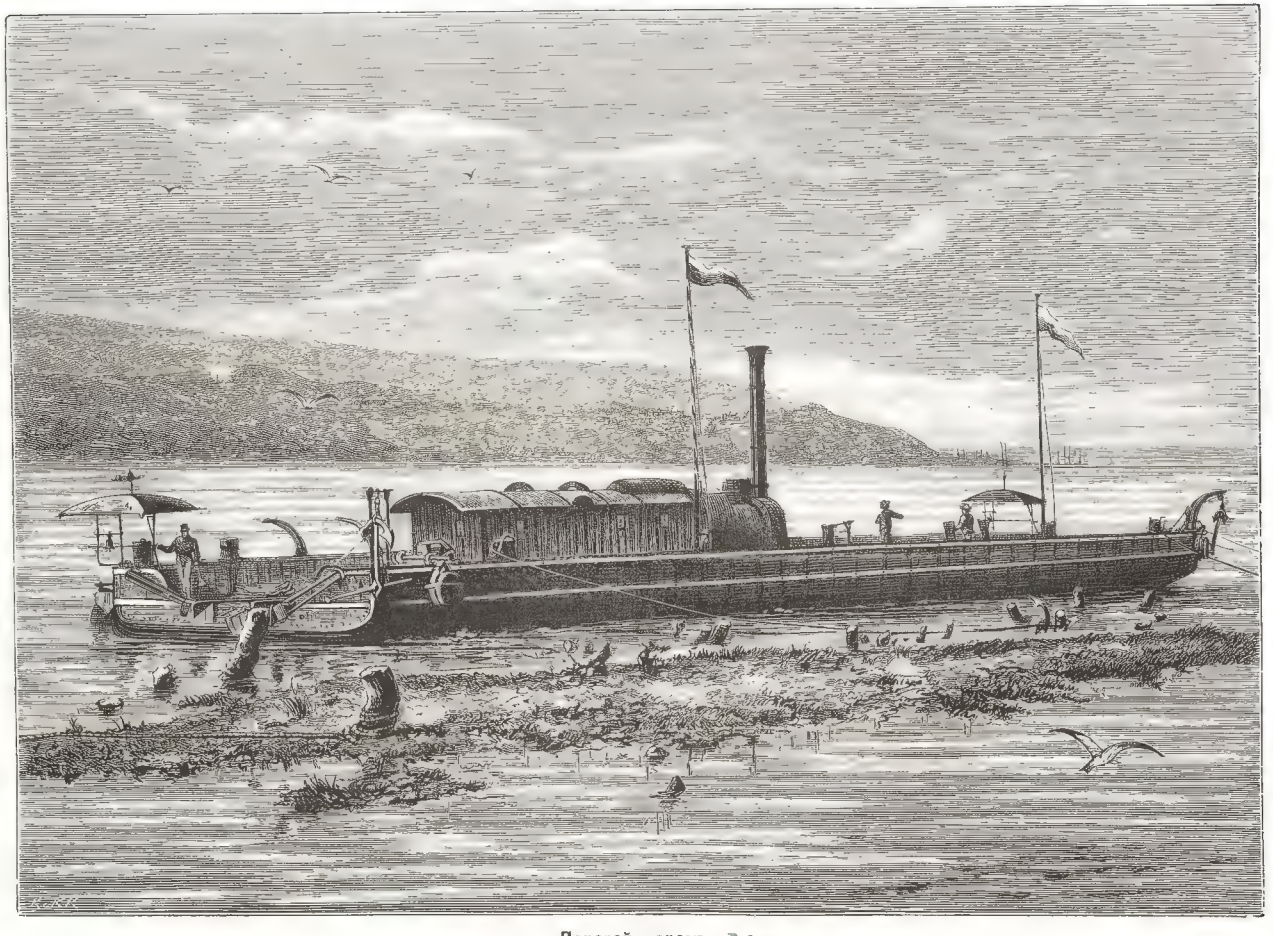

Паровой паромъ. № 50

Дозволено цензурою, С.-Петербургъ, 1 Августа 1879 г.

Типографія (бывшая) А. М. Котомина, у Обух. м., д. № 93.

Дозволено цензурою. С.-Петербургъ, 1 Августа 1879 г.

Паромная переправа. Видъ со стороны Зимницы.

Дозволено цензурою. С.-Петербургъ, 1 Августа 1879 г.

Типографія (бывшая) А. М. Котомина, у Обух. м., д. № 93.

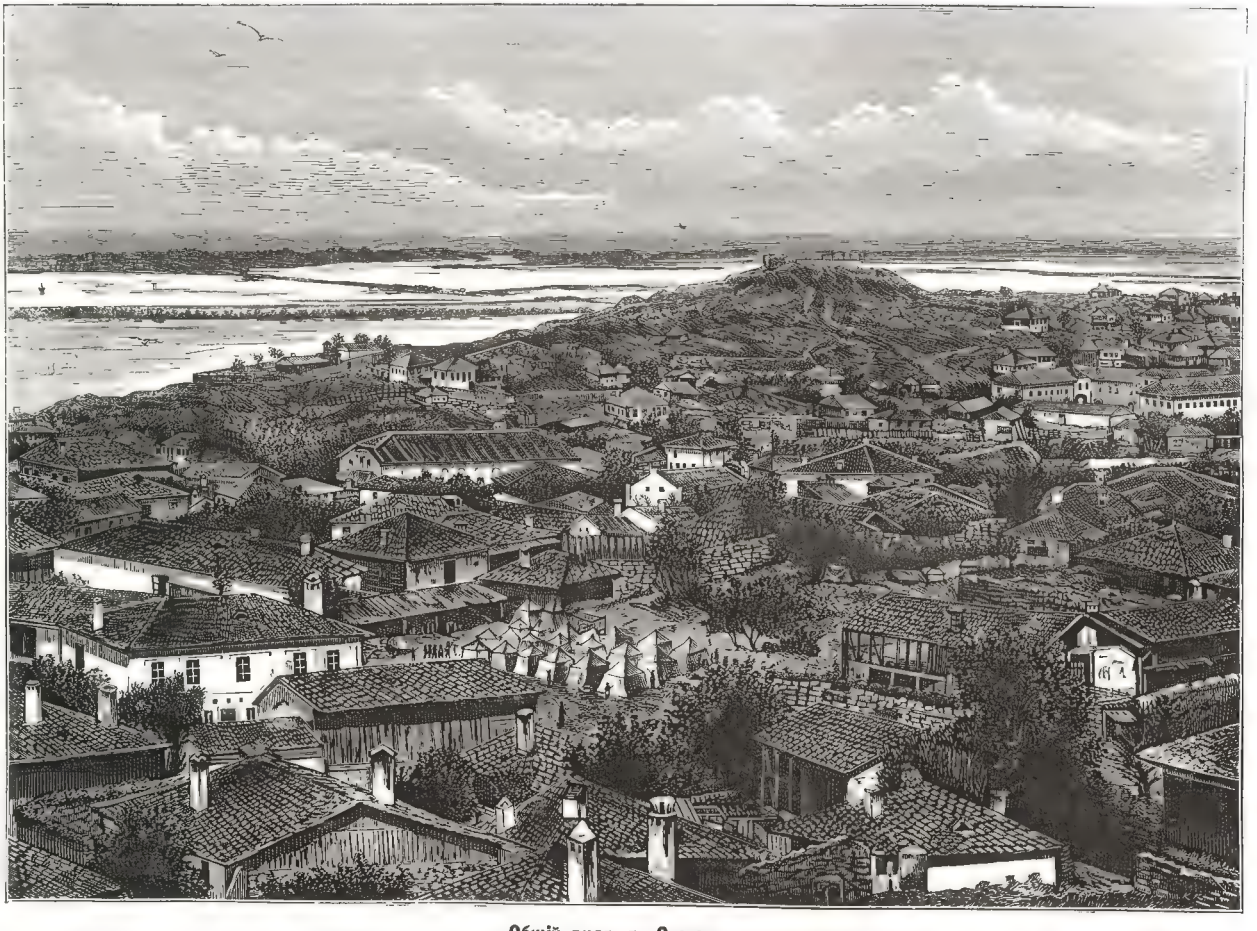

Общій видъ г. Систова.

Дозволено цензурою. С.-Петербургъ, 8 Августа 1879 г.

№ 52

Типографія (бывшая) А. М. Котомина, у Обух. м., д. № 93.

Полотно жел. д. въ долинѣ Текеръ-Дере.

Дозволено цензурою. С.-Петербургъ, 8 Августа 1879 г.

Типографія (бывшая) А. М. Котомина, у Обух. м., д. № 93.

Устои моста подъ жел. д. у Турецкаго кладбища по долинѣ Тенеръ-Дере.

Устои моста подъ жел. д. у Турецкаго колодца по долинѣ Текеръ-Дере.

№ 54

Дозволено цензурою. С.-Петербургъ. 3 Августа 1878 г.

Типографія (бывшая) А. М. Котомина, у Обух. м., д. № 93.

Видъ Царевича (Болгарія).

Дозволено цензурою. С.-Петербургъ, 8 Августа 1879 г.

Типографія (бывшая) А. М. Котомина, у Обух. моста, д. № 93.

Станціонныя постройки въ Царевичѣ.

Станціонныя постройки въ Царевичѣ.

№ 56

Дозволено цензурою. С.-Петербургъ, 8 Сентября 1879 г.

Типографія (бывшая) А. М. Котомина, у Обух. моста, д. № 93

Болгарія.—Лазаретные бараки въ Царевичѣ.

Болгарія.—Лазаретные бараки въ Царевичѣ.

№57

Дозволено цензурою. С.-Петербургъ, 8 Сентября 1879

Типографія (бывшая) А. М. Котомина, у Обуховскаго моста, д. 23.

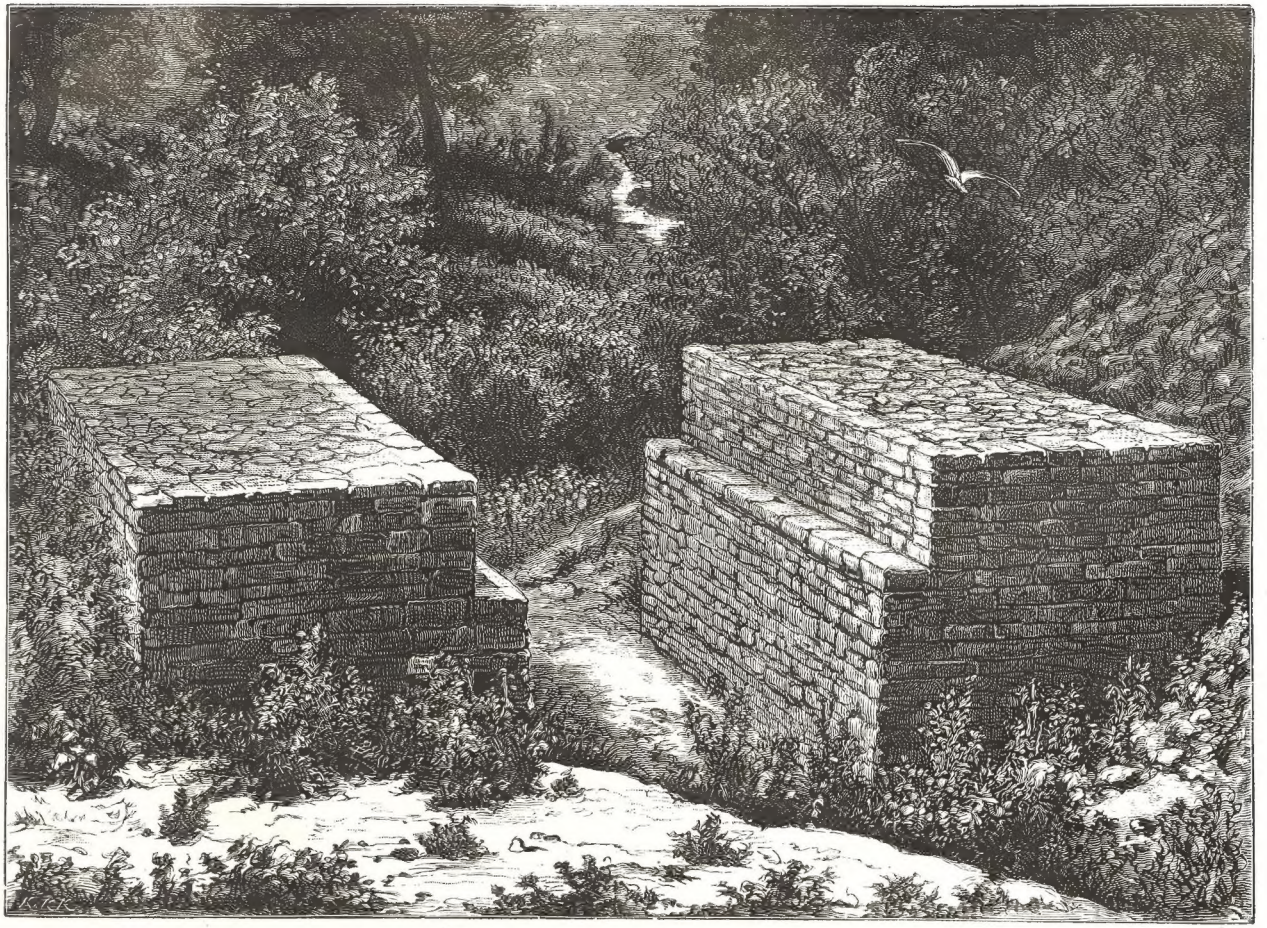

Каменные устои моста близъ Царевича.

№ 58

Дозволено цензурою С.-Петербургъ, 24 Іюля 1879 г

Типография (бывшая) А. М. Котомина, у Обух. м., д. № 93.

ВИДЫ ВОЕННЫХЪ ЖЕЛѢЗНЫХЪ ДОРОГЪ

въ компанію 1877–1878 гг.

Бендеро-Галацкая военная желѣзная дорога.

Лазаретъ въ Бендерахъ.
Мастерская и паровозное зданіе въ Бендерахъ.
Мостъ на 3-й верстѣ.
Насыпь на 6-й верстѣ.
Мостъ на 15-й верстѣ.
Видъ города Каушаны.
Станція Каушаны.
Мостъ на 51-й верстѣ.
Общій видъ ст. Кайнары.
Выемка на 66-й верстѣ.
Выемка на 70-й верстѣ.
Выемка на 74-й верстѣ.
Общій видъ станціи Скиноса.
Мостъ на 118-й верстѣ.
Станція Трояновъ-Валъ.
Мостъ на 209-й верстѣ.
210-я верста.
Сторожевой домъ на 227 верстѣ и Станція Волканешти.
Выемка на 230-й верстѣ.
Пассажирское зданіе на станціи Рени.
Паровозное зданіе на станціи Рени.
Пристань въ Рени.
Военная пристань въ Рени.
Пароходъ „Яла-Обланова“ Дунайской флотиліи.
Мостъ чрезъ оврагъ у Рени. 271-я верста.
Военный барочный мостъ чрезъ р. Прутъ.
Постройка моста чрезъ р. Прутъ.
Желѣзно-дорожный мостъ чрезъ р. Прутъ.
Прибытіе перваго поѣзда на ст. Галацъ.

Глазная военная лечебница С. С. Полякова въ Букарештѣ.
Лазаретные бараки въ Журжево.

Фратешти-Зимницкая военная желѣзная дорога.

Общій видъ ст. Фратешти.
Пассажирское зданіе на ст. Фратешти.
Мастерская во Фратештахъ.
Мастерская во Фратештахъ.
Лазаретные бараки на ст. Фратешти.
Лазаретные бараки на станц. Фратешти.
Баластный карьеръ во Фратештахъ.
Видъ станціи Слободзія.
Станція Петрошаны.
Лазаретные бараки въ Петрошанахъ и Петрошанская вѣтвь желѣзной дороги.
Стрѣлочная будка у ст. Бужоръ.
Общій видъ долины р. Веды.
Насыпь чрезъ долину р. Веды.
1-й мостъ черезъ р. Веду.
Мостъ черезъ р. Веду.
Выемка у р. Веды на 46-й верстѣ.
Пассажирское зданіе на ст. Зимница.
Мостъ на р. Пашерѣ.

Желѣзно-дорожная переправа чрезъ Дунай.

Паровой паромъ.
Паромная переправа. Видъ со стороны Зимницы.

Постройка военныхъ желѣзныхъ дорогъ въ Болгаріи.

Общій видъ г. Систова.
Полотно жел. дор. въ долинѣ Текеръ-Дере.
Устой моста подъ жел. дор. у турецкаго колодца по долинѣ Текеръ-Дере.
Видъ Царевича.
Станціонныя постройки въ Царевичѣ.
Лазаретные бараки въ Царевичѣ.
Каменные устои моста близъ Царевича.

Дозволено цензурою. С.-Петербургъ 24 Ноября 1879

Типографія (бывшая) А. М. Кетомина, у Обух. м. д. № 93.